

Valores operados no Consignado INSS



Principais Conceitos

- 1** **Empréstimo pessoal consignado:** a modalidade de crédito concedida exclusivamente por instituição financeira para empréstimo de dinheiro, cujo pagamento é realizado por desconto de parcelas mensais fixas no benefício do contratante;
- 2** **Reserva de Margem Consignável – RMC:** limite reservado na renda mensal do benefício para uso exclusivo do cartão de crédito, indicando a contratação de um cartão de crédito consignado;
- 3** **Cartão de crédito consignado:** a modalidade de crédito concedida por instituição consignatária acordante ao titular do benefício, para ser movimentado até o limite previamente estabelecido, por meio do respectivo cartão;
- 4** **Reserva de Cartão Consignado – RCC:** limite reservado na renda mensal do benefício para uso exclusivo do cartão de benefícios, indicando a contratação de cartão consignado de benefício;
- 5** **Cartão consignado de benefício:** a forma de operação concedida por instituição consignatária acordante para contratação e financiamento de bens, de despesas decorrentes de serviços e saques, e concessão de outros benefícios vinculados ao respectivo cartão;

Evolução das Taxas de Juros

Resolução CNPS	Teto da Taxa de Juros		Vigência
	Empréstimo Pessoal	Cartão de Crédito e Cartão Benefício	
28/09/2017	2,08%	3,06%	29/12/2017
17/03/2020	1,80%	2,07%	19/03/2020
28/09/2021	2,14%	3,06%	10/12/2021
13/03/2023	1,70%	2,62%	16/03/2023
28/03/2023	1,97%	2,89%	31/03/2023
17/08/2023	1,91%	2,83%	25/08/2023
16/10/2023	1,84%	2,73%	23/10/2023
04/12/2023	1,80%	2,67%	18/12/2023
11/01/2024	1,76%	2,61%	24/01/2024
04/03/2024	1,72%	2,55%	11/03/2024
24/04/2024	1,68%	2,49%	06/05/2024
28/05/2024	1,66%	2,46%	06/06/2024
09/01/2025	1,80%	2,46%	18/01/2025

Contratos Ativos

2024/2025



Contratos Ativos – Empréstimos e Cartões

(Previdenciário e LOAS)

2024 e 2025

BANCO	jan/24	fev/24	mar/24	abr/24	mai/24	jun/24	jul/24	ago/24	set/24	out/24	nov/24	dez/24	jan/25
623 - BANCO PAN S/A	8.059.587	7.955.477	7.970.224	7.924.122	7.939.162	7.955.186	6.519.936	7.958.794	7.947.409	7.936.436	7.919.001	7.790.358	7.783.839
029 - BANCO ITAU CONSIGNADO S.A.	8.804.260	8.439.329	8.346.670	8.257.640	8.167.763	8.109.191	8.041.281	7.947.968	7.820.837	7.693.428	7.593.428	7.505.717	7.275.098
237 - BANCO BRADESCO S/A	7.156.434	6.815.646	6.793.854	6.773.862	6.735.087	6.690.581	6.649.885	6.608.465	6.574.102	6.533.245	6.492.701	6.448.145	6.486.563
318 - BANCO BMG S. A.	6.007.559	5.984.506	5.957.063	5.984.183	5.871.723	5.883.792	4.776.464	5.949.463	5.891.064	5.911.965	5.980.709	6.012.361	6.137.003
626 - BANCO C6 CONSIGNADO	3.643.575	3.499.523	3.567.839	3.574.123	3.622.393	3.680.575	3.741.753	3.805.075	3.857.874	3.924.450	4.013.064	4.104.419	4.688.001
033 - BANCO SANTANDER (BRASIL) S/A	4.512.245	4.468.927	4.512.225	4.540.641	4.489.927	4.538.259	4.509.214	4.509.006	4.458.662	4.395.154	4.337.848	4.305.373	4.222.940
104 - CAIXA ECONOMICA FEDERAL	4.119.712	4.005.064	4.004.009	3.988.912	3.968.746	3.947.922	3.933.016	3.916.586	3.902.569	3.885.181	3.875.978	3.866.593	3.914.887
121 - BANCO AGIBANK S.A.	2.814.588	2.611.545	2.654.545	2.732.335	2.790.564	2.844.432	2.459.719	3.071.352	3.154.802	3.236.270	3.280.532	3.323.893	3.735.250
935 - FACTA FINANCEIRA S A	2.086.333	2.010.037	2.134.323	2.166.426	2.268.963	2.254.866	1.607.153	2.299.015	2.379.384	2.458.460	2.522.242	2.553.655	2.998.081
341 - BANCO ITAU S/A	3.115.534	2.870.650	2.860.638	2.844.190	2.815.911	2.780.877	2.768.515	2.769.293	2.774.772	2.775.589	2.783.498	2.793.594	2.952.815
001 - BANCO DO BRASIL S/A	2.538.467	2.378.441	2.400.276	2.412.191	2.409.745	2.317.846	2.332.835	2.440.029	2.455.591	2.470.221	2.477.394	2.483.566	2.556.360
389 - BANCO MERCANTIL DO BRASIL S/A	1.835.336	1.794.236	1.826.842	1.846.560	1.866.528	1.887.383	1.677.598	1.971.494	2.003.795	2.037.299	2.055.573	2.038.637	2.185.902
254 - PARANA BANCO S. A.	1.742.903	1.541.496	1.551.134	1.567.610	1.580.458	1.588.567	1.559.689	1.604.640	1.599.071	1.583.499	1.570.689	1.568.283	1.663.491
707 - BANCO DAYCOVAL S. A.	1.628.459	1.520.978	1.529.226	1.533.266	1.534.108	1.528.519	1.262.497	1.498.326	1.484.838	1.480.333	1.478.091	1.488.332	1.527.576
041 - BANCO DO EST DO RIO GRANDE SUL S/A	1.607.067	1.503.304	1.477.586	1.450.629	1.426.393	1.404.182	1.383.024	1.306.451	1.264.708	1.244.739	1.230.492	1.330.143	1.366.429
012 - BANCO INBURSA S.A	201.724	207.816	230.805	254.042	275.206	293.412	316.236	349.129	395.404	496.894	629.310	735.328	889.373
954 - BANCO DIGIO S A	10.325	8.268	7.236	6.818	6.541	6.606	6.800	918.737	905.296	892.557	884.724	873.372	860.754
422 - BANCO SAFRA S/A	1.222.288	1.124.129	1.087.107	1.054.153	1.023.847	993.869	962.277	930.764	904.956	881.414	864.515	851.094	824.482
934 - AGIBANK FINANCEIRA S/A CREDITO	352.609	352.943	353.184	353.187	352.986	353.067	352.894	352.646	352.356	352.010	351.810	351.616	351.471
000 – Outras	4.643.021	4.422.374	4.481.812	4.466.909	4.457.698	4.449.756	4.100.250	3.504.420	3.514.946	3.459.343	3.330.184	3.295.707	3.536.715
Total	66.102.026	63.514.674	63.746.598	63.731.799	63.603.749	63.508.888	58.961.036	63.711.653	63.642.436	63.648.487	63.671.783	63.720.186	65.957.030

* Troca de Titularidade entre bancos.

Contratos Ativos – Empréstimos e Cartões

(Previdenciário e LOAS)

2024 e 2025

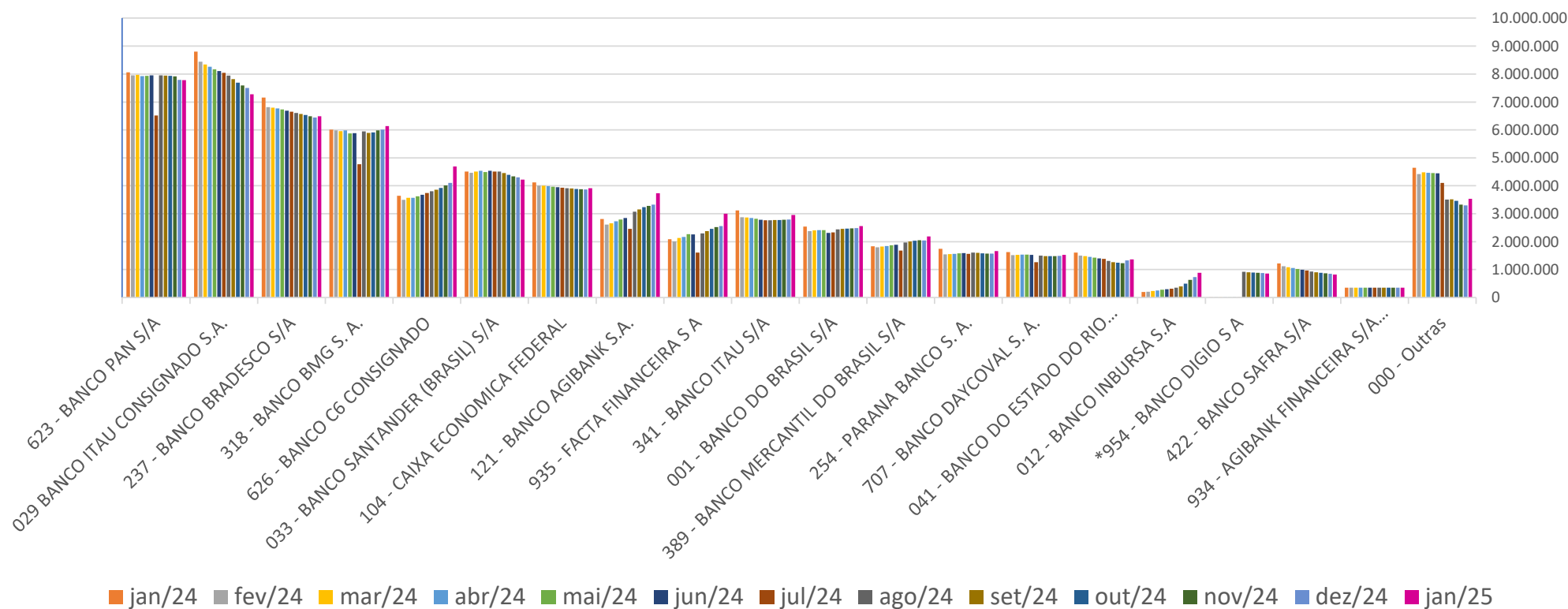

* Troca de Titularidade entre bancos.

Contratos Ativos – Empréstimos e Cartões

(Previdenciário e LOAS)

2024 e 2025

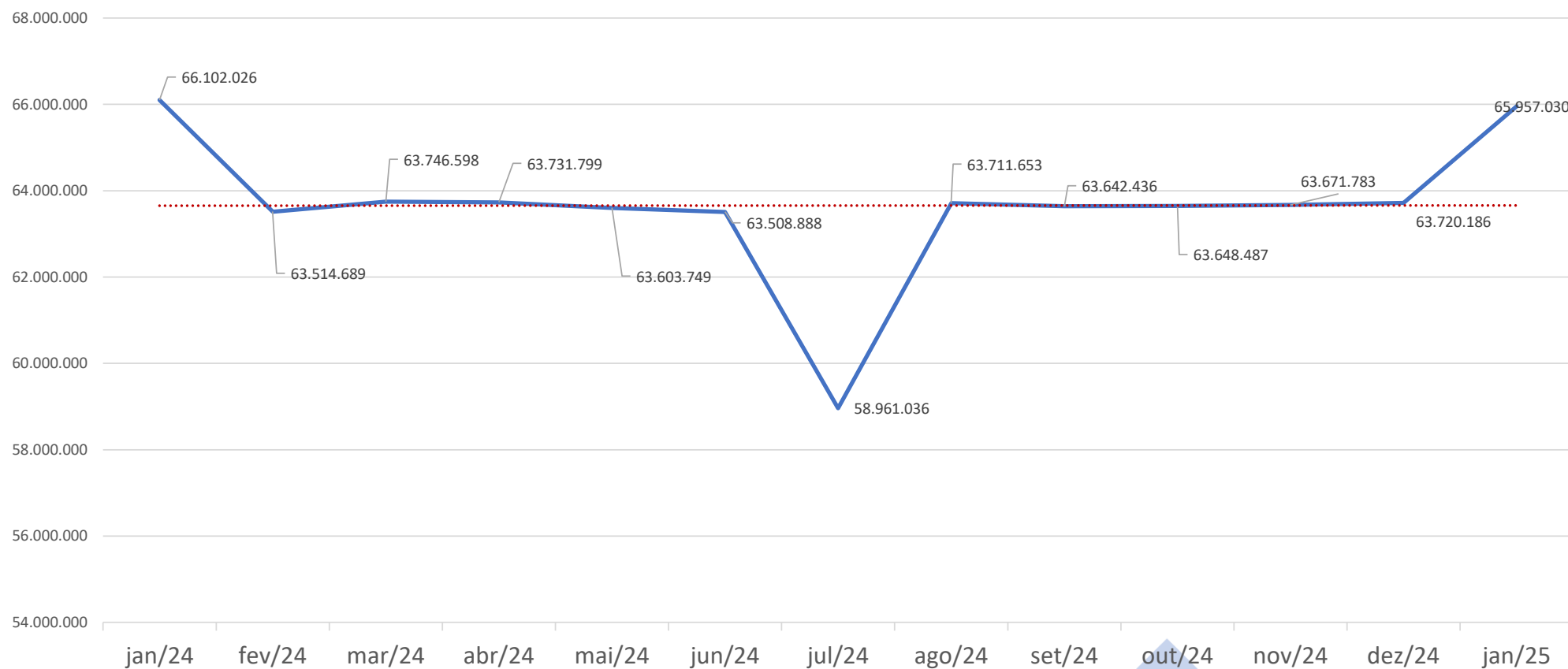

Contratos Ativos – Empréstimos

(Previdenciário e LOAS)

2024 e 2025

BANCO	jan/24	fev/24	mar/24	abr/24	mai/24	jun/24	jul/24	ago/24	set/24	out/24	nov/24	dez/24	jan/25
029 - BANCO ITAU CONSIGNADO S.A.	8.804.260	8.439.329	8.346.670	8.257.640	8.167.763	8.109.191	8.041.281	7.947.968	7.820.837	7.693.428	7.593.428	7.505.717	7.275.098
237 - BANCO BRADESCO S/A	6.272.436	5.941.252	5.920.966	5.896.294	5.851.164	5.801.669	5.754.969	5.707.379	5.667.777	5.621.153	5.576.365	5.529.754	5.565.681
626 - BANCO C6 CONSIGNADO	3.643.575	3.499.523	3.567.839	3.574.123	3.622.393	3.680.575	3.741.753	3.805.075	3.857.874	3.924.450	4.013.064	4.104.419	4.688.001
623 - BANCO PAN S/A	5.134.057	4.987.979	4.962.295	4.874.866	4.852.834	4.832.957	4.795.442	4.757.658	4.713.213	4.667.473	4.622.740	4.474.130	4.450.642
033 - BANCO SANTANDER (BRASIL) S/A	3.950.414	3.909.193	3.945.699	3.967.563	3.911.549	3.954.398	4.013.614	3.999.472	3.937.640	3.863.924	3.796.375	3.754.733	3.661.953
121 - BANCO AGIBANK S.A.	2.362.382	2.145.917	2.175.353	2.239.652	2.284.488	2.322.216	2.368.538	2.510.399	2.576.084	2.639.994	2.667.578	2.695.128	3.086.415
104 - CAIXA ECONOMICA FEDERAL	3.183.574	3.069.241	3.068.485	3.053.845	3.034.156	3.013.720	2.999.232	2.983.217	2.969.617	2.952.661	2.943.667	2.934.439	2.982.854
341 - BANCO ITAU S/A	3.113.076	2.868.192	2.858.180	2.841.732	2.813.453	2.778.419	2.766.057	2.766.835	2.772.314	2.773.131	2.781.040	2.791.136	2.950.357
001 - BANCO DO BRASIL S/A	2.499.631	2.339.609	2.361.457	2.373.391	2.370.984	2.279.097	2.294.096	2.401.303	2.416.873	2.431.519	2.438.693	2.444.865	2.517.659
935 - FACTA FINANCEIRA S A	1.431.128	1.333.958	1.436.088	1.448.212	1.533.620	1.502.836	1.462.517	1.521.024	1.595.306	1.665.346	1.718.244	1.736.247	2.167.757
254 - PARANA BANCO S. A.	1.705.863	1.503.852	1.512.989	1.528.974	1.541.480	1.549.204	1.558.532	1.564.143	1.558.130	1.541.727	1.528.094	1.525.057	1.619.424
389 - BANCO MERCANTIL DO BRASIL S/A	1.051.639	1.006.613	1.030.329	1.043.408	1.055.417	1.065.102	1.085.058	1.123.813	1.145.349	1.165.358	1.169.506	1.167.340	1.341.839
041 - BANCO DO ESTADO RIO GRANDE SUL S/A	1.429.502	1.330.179	1.304.990	1.278.568	1.254.977	1.238.848	1.218.896	1.198.398	1.186.503	1.167.901	1.155.222	1.255.652	1.292.794
012 - BANCO INBURSA S.A	201.724	207.816	230.805	254.042	275.206	293.412	316.236	349.129	395.404	496.894	629.310	735.328	889.373
707 - BANCO DAYCOVAL S. A.	985.454	885.511	891.107	892.993	892.800	886.176	871.218	855.021	841.009	835.051	830.358	837.150	873.283
954 - BANCO DIGIO S A	10.325	8.268	7.236	6.818	6.541	6.606	6.800	918.737	905.296	892.557	884.724	873.372	860.754
422 - BANCO SAFRA S/A	1.218.968	1.120.811	1.083.793	1.050.842	1.020.538	990.563	958.977	927.468	901.663	878.121	861.225	847.805	821.195
318 - BANCO BMG S. A.	640.442	614.360	576.089	592.532	564.310	580.227	605.848	610.673	532.141	532.775	568.287	573.713	657.293
000 - Outras	4.081.668	3.859.154	3.906.264	3.885.157	3.855.695	3.827.406	3.808.121	2.842.568	2.819.376	2.740.207	2.640.962	2.575.215	2.725.539
Total	51.720.118	49.070.757	49.186.634	49.060.652	48.909.368	48.712.622	48.667.185	48.790.280	48.612.406	48.483.670	48.418.882	48.361.200	50.427.911

Contratos Ativos – Empréstimos

(Previdenciário e LOAS)

2024 e 2025

Volume de Empréstimos

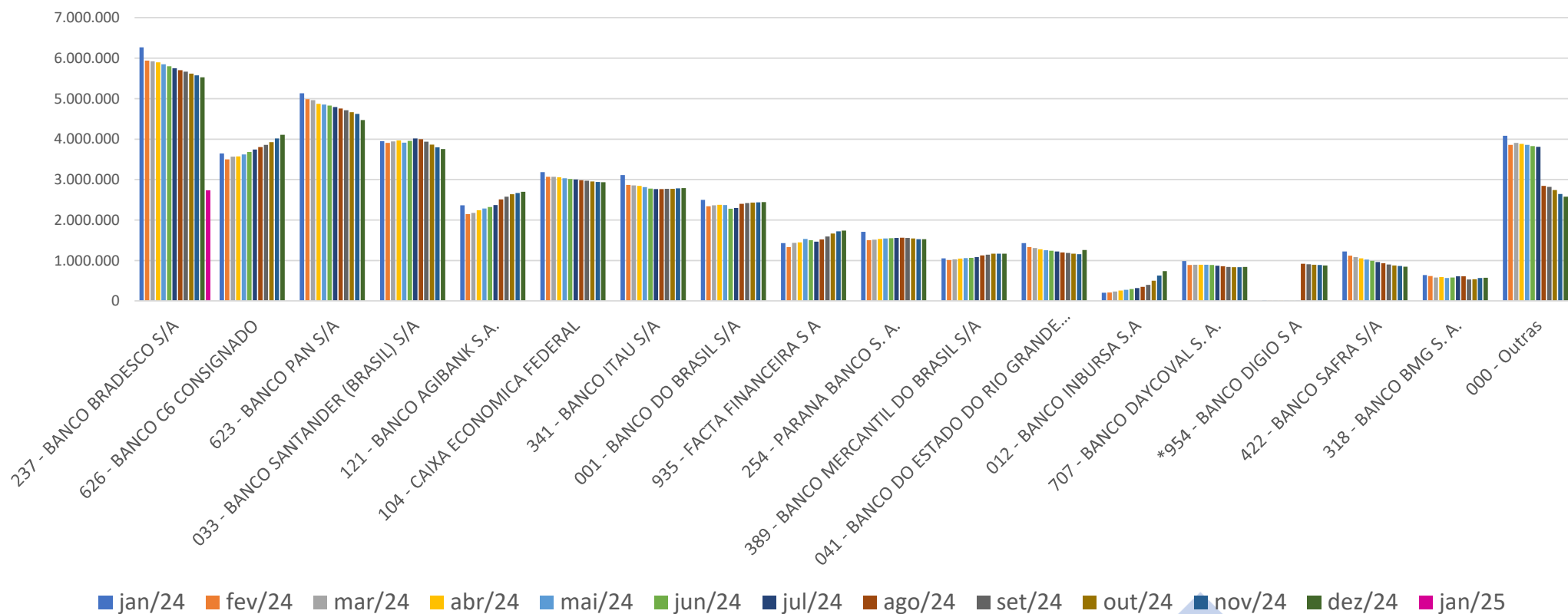

Contratos Ativos – Empréstimos

(Previdenciário e LOAS)

2024 e 2025

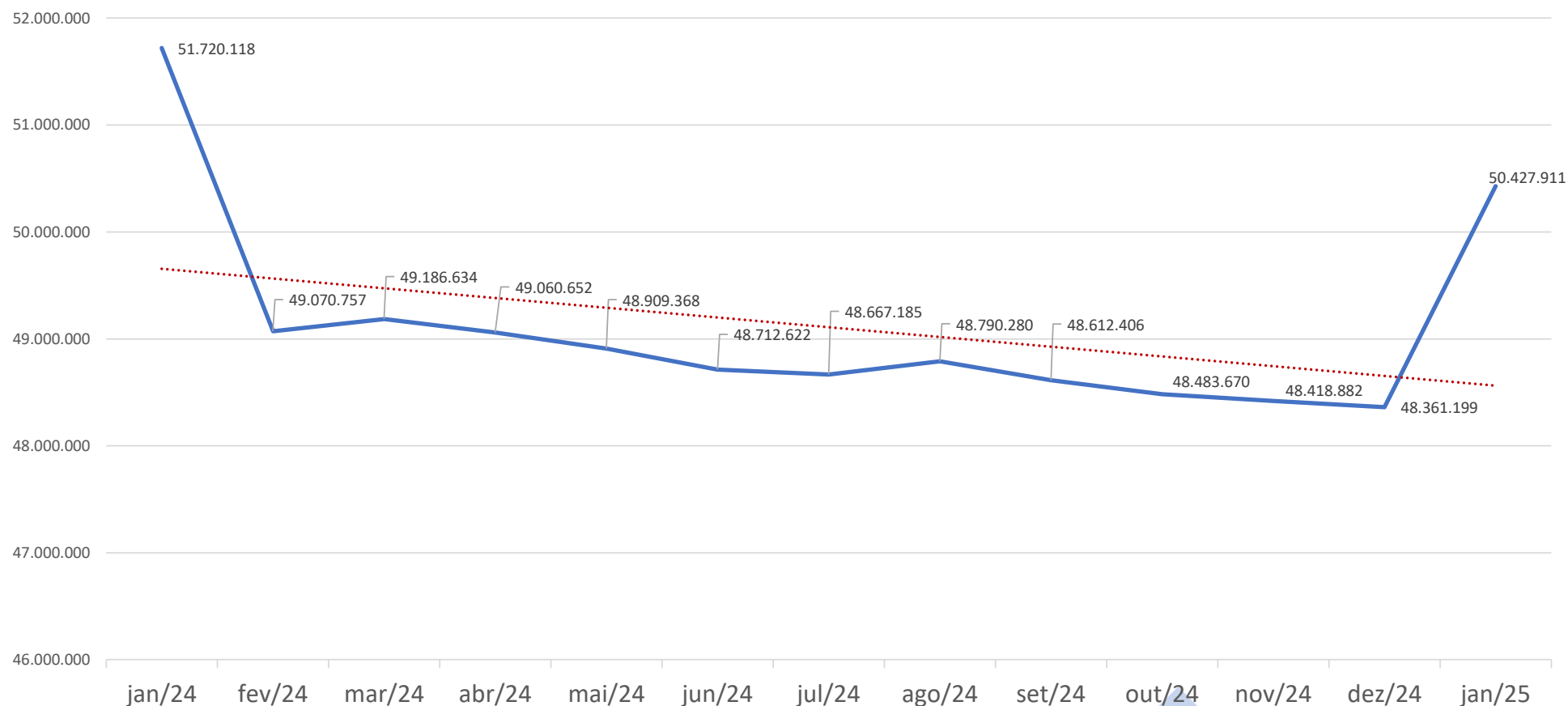

Contratos Ativos – Cartão de Crédito Consignado - RMC

(Previdenciário e LOAS)

2024 e 2025

BANCO	jan/24	fev/24	mar/24	abr/24	mai/24	jun/24	jul/24	ago/24	set/24	out/24	nov/24	dez/24	jan/25
318 - BANCO BMG S. A.	4.284.705	4.279.658	4.280.035	4.280.043	4.184.317	4.167.515	4.170.616	4.170.675	4.175.754	4.178.323	4.191.488	4.199.104	4.217.402
623 - BANCO PAN S/A	1.585.950	1.610.029	1.633.059	1.657.900	1.680.684	1.701.969	1.724.494	1.747.989	1.767.811	1.789.740	1.805.667	1.816.995	1.825.850
104 - CAIXA ECONOMICA FEDERAL	936.138	935.823	935.524	935.067	934.590	934.202	933.784	933.369	932.952	932.520	932.311	932.154	932.033
237 - BANCO BRADESCO S/A	883.998	874.394	872.888	877.568	883.923	888.912	894.916	901.086	906.325	912.092	916.336	918.391	920.882
389 - BANCO MERCANTIL DO BRASIL S/A	584.240	581.853	584.160	584.264	586.299	589.651	592.540	596.819	599.539	604.768	609.253	585.635	548.510
033 - BANCO SANTANDER (BRASIL) S/A	471.352	469.397	476.244	482.882	488.253	493.820	495.600	409.862	416.063	420.422	424.697	428.512	433.251
707 - BANCO DAYCOVAL S. A.	397.450	390.727	391.239	391.604	391.522	391.488	391.279	391.023	390.954	391.039	391.687	392.765	394.128
934 - AGIBANK FINANCEIRA S/A CREDITO	352.530	352.865	353.106	353.110	352.910	352.991	352.818	352.570	352.280	351.934	351.733	351.540	351.388
935 - FACTA FINANCEIRA S A	111.136	118.160	124.148	129.925	134.769	139.750	144.636	147.311	149.082	151.316	153.997	157.190	161.390
121 - BANCO AGIBANK S.A.	48.657	54.821	61.046	67.402	74.147	82.240	91.181	101.798	111.527	121.034	129.382	137.844	150.134
465 - CAPITAL CONSIG	12.661	14.924	18.048	22.128	28.358	35.277	45.658	60.404	72.953	84.910	99.805	111.796	125.614
041 - BANCO ESTADO DO RIO GRANDE DO SUL S/A	177.565	173.125	172.596	172.061	171.416	165.334	164.128	108.053	78.205	76.838	75.270	74.491	73.635
752 - CETELEM-BNP	195.210	183.984	180.083	166.779	163.699	158.087	154.944	126.469	123.995	94.969	81.142	4.322	47.570
243 - BANCO MASTER S.A.	19.830	22.912	25.215	27.450	29.359	31.361	33.580	36.165	38.089	40.001	41.945	43.843	45.655
903 - BANCO INTER S/A	46.467	46.360	46.300	46.214	46.138	46.026	45.912	45.766	45.646	45.493	45.392	45.324	45.271
001 - BANCO DO BRASIL S/A	38.836	38.832	38.819	38.800	38.761	38.749	38.739	38.726	38.718	38.702	38.701	38.701	38.701
643 - BANCO PINE S.A.				156	570	1.463	2.566	4.077	5.232	6.511	8.098	10.413	13.604
233 - BANCO CIFRA S A	8.116	8.116	8.115	8.075	8.069	8.064	8.060	8.057	8.053	8.049	8.049	8.048	8.048
000 - OUTRAS	8.471	8.469	8.464	8.357	8.359	8.380	8.400	8.424	8.455	8.525	8.750	10.761	12.664
Total	10.163.312	10.164.449	10.209.089	10.249.785	10.206.143	10.235.279	10.293.851	10.188.643	10.221.633	10.257.186	10.313.703	10.267.829	10.345.730

2024 e 2025

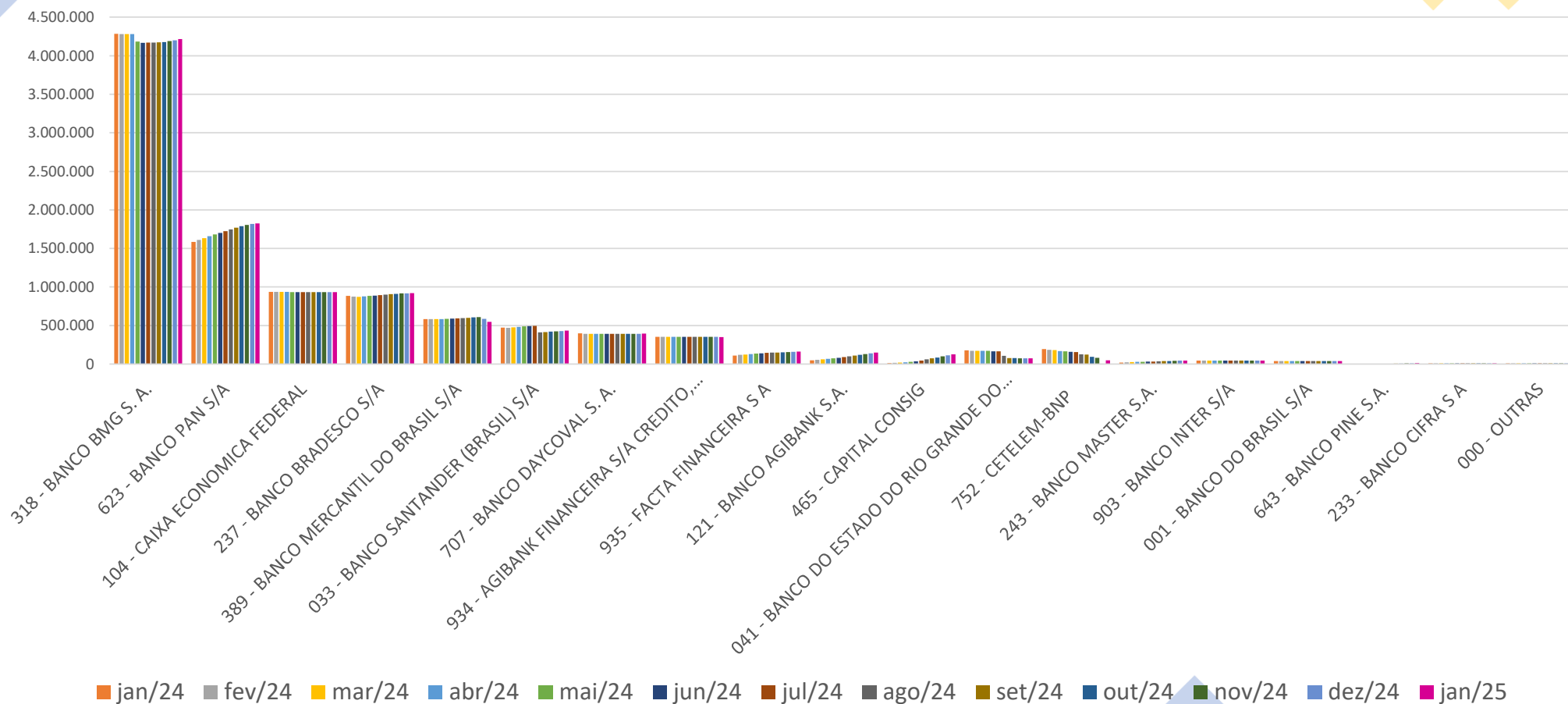

Contratos Ativos – Cartão de Crédito Consignado - RMC

(Previdenciário e LOAS)

2024 e 2025

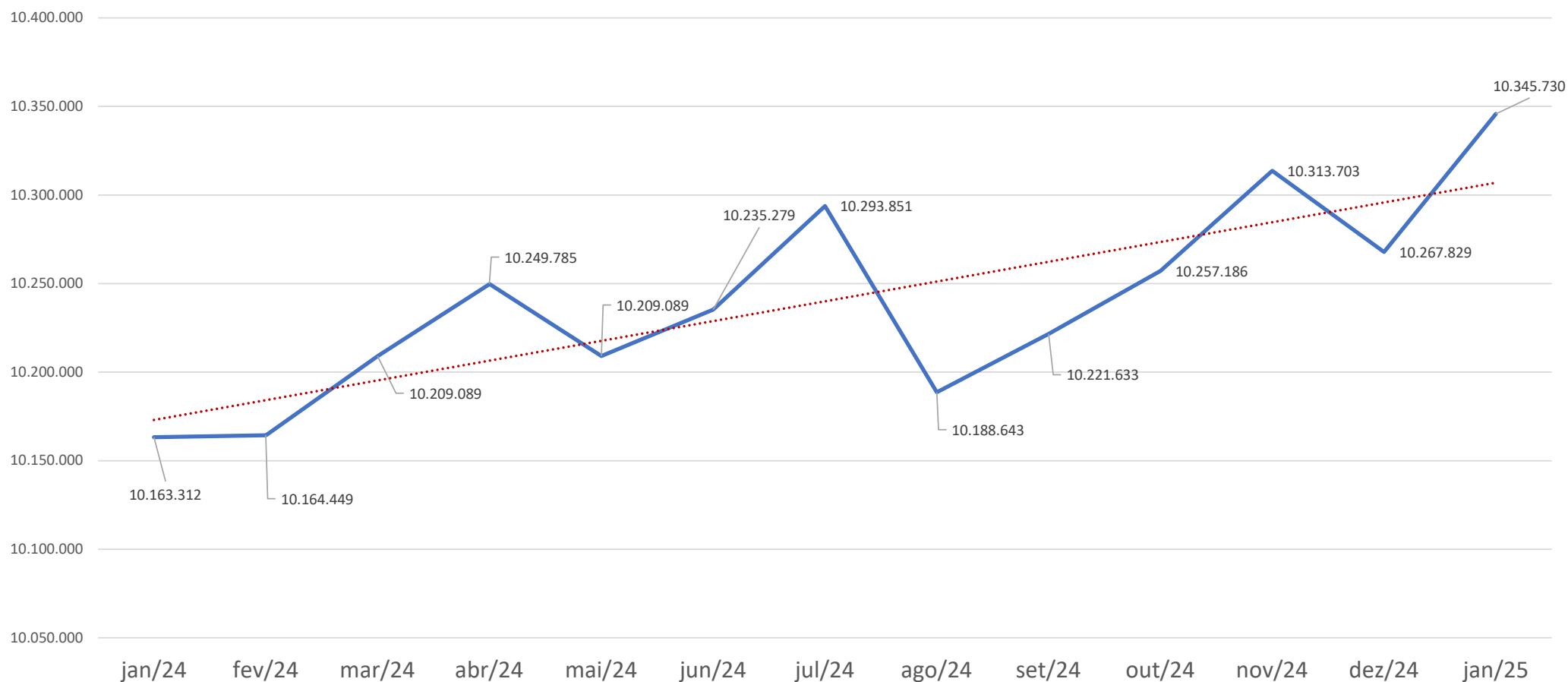

Contratos Ativos – Cartão Consignado de Benefício- RCC

(Previdenciário e LOAS)

2024 e 2025

BANCO	jan/24	fev/24	mar/24	abr/24	mai/24	jun/24	jul/24	ago/24	set/24	out/24	nov/24	dez/24	jan/25
623 - BANCO PAN S/A	1.339.580	1.357.469	1.374.870	1.391.356	1.405.644	1.420.260	1.436.678	1.453.147	1.466.385	1.479.223	1.490.594	1.499.233	1.507.347
318 - BANCO BMG S. A.	1.082.412	1.090.488	1.100.939	1.111.608	1.123.096	1.136.050	1.150.977	1.168.115	1.183.169	1.200.867	1.220.934	1.239.544	1.262.308
935 - FACTA FINANCEIRA S A	544.069	557.919	574.087	588.289	600.574	612.280	624.147	630.680	634.996	641.798	650.001	660.218	668.934
121 - BANCO AGIBANK S.A.	403.549	410.807	418.146	425.281	431.929	439.976	449.657	459.155	467.191	475.242	483.572	490.921	498.701
389 - BANCO MERCANTIL DO BRASIL S/A	199.457	205.770	212.353	218.888	224.812	232.630	241.272	250.862	258.907	267.173	276.814	285.662	295.553
243 - BANCO MASTER S.A.	226.715	230.735	234.853	238.478	241.478	244.441	247.458	251.127	254.085	257.531	260.930	264.006	266.664
707 - BANCO DAYCOVAL S. A.	245.555	244.740	246.880	248.669	249.786	250.855	251.673	252.282	252.875	254.243	256.046	258.417	260.165
465 - CAPITAL CONSIG	45.724	49.930	56.630	65.665	76.581	88.454	105.826	127.273	146.068	164.607	187.553	204.978	223.022
033 - BANCO SANTANDER (BRASIL) S/A	90.479	90.337	90.282	90.196	90.125	90.041	93.451	99.672	104.959	110.808	116.776	122.128	127.736
254 - PARANA BANCO S. A.	35.883	36.487	36.988	37.479	37.821	38.206	38.742	39.340	39.784	40.615	41.438	42.069	42.910
643 - BANCO PINE S.A.		15	173	528	1.390	2.756	4.576	6.837	8.432	10.203	12.522	15.867	19.731
329 - QI SOCIEDADE DE CREDITO S.A.	4.315	4.309	4.302	4.297	4.292	4.289	4.279	4.274	4.269	4.261	4.255	4.247	4.245
908 - PARATI - CREDITO, FINANC. E INVEST.	0	0	0	0	0	0	0	0	0	1	58	2.052	3.809
276 - SENFF S.A - CREDITO, FINANC. INVEST.	19	27	46	70	118	175	234	310	371	490	816	1.245	1.693
274 - BMP	655	266	315	376	408	391	389	387	387	386	385	385	385
903 - BANCO INTER S/A	184	184	184	184	184	183	183	183	183	183	183	183	183
925 - BRB - CREDITO, FINANC E INVEST	0	0	0	0	0	0	0	0	0	0	1	2	3
Total	4.218.596	4.279.483	4.351.048	4.421.364	4.488.238	4.560.987	4.649.542	4.743.644	4.822.061	4.907.631	5.002.878	5.091.157	5.183.389

Contratos Ativos – Cartão Consignado de Benefício- RCC

(Previdenciário e LOAS)

2024 e 2025

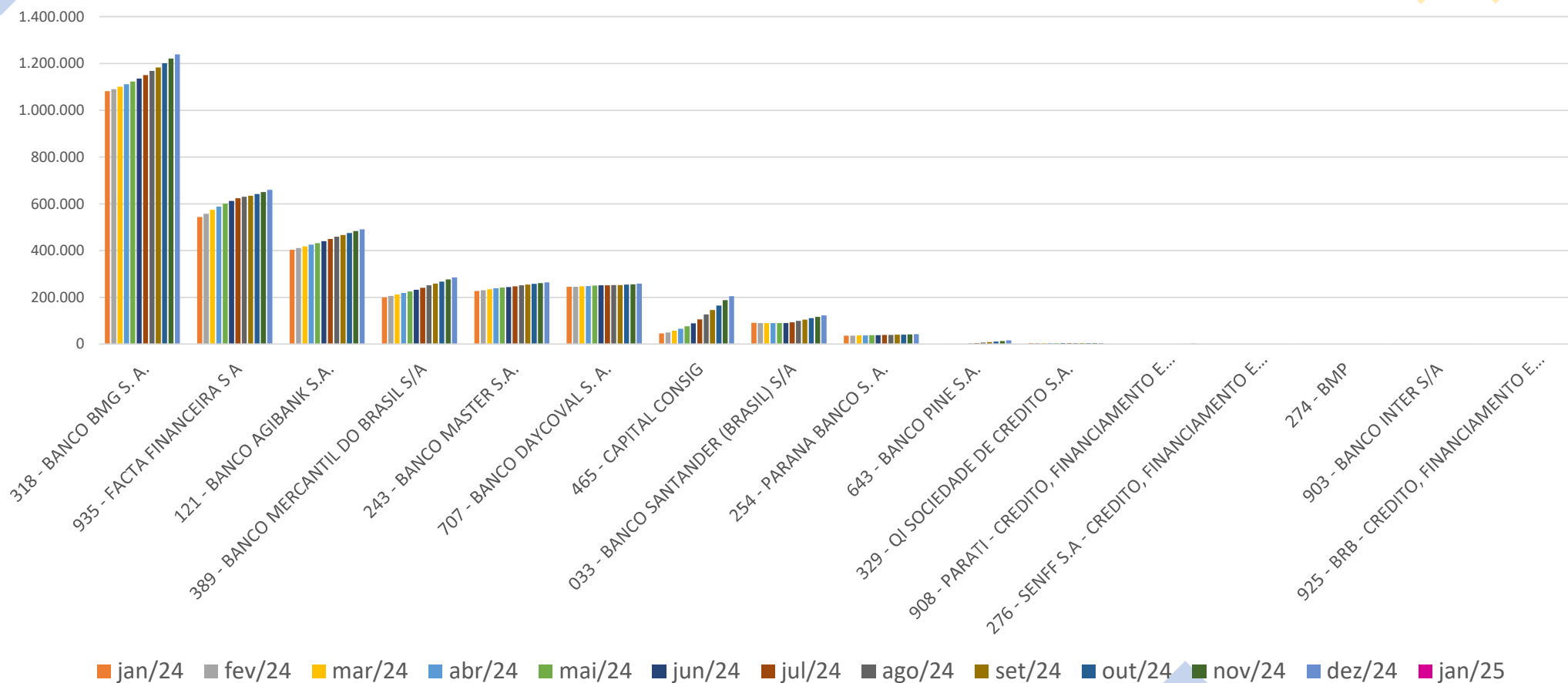

Contratos Ativos – Cartão Consignado de Benefício- RCC

(Previdenciário e LOAS)

2024 e 2025

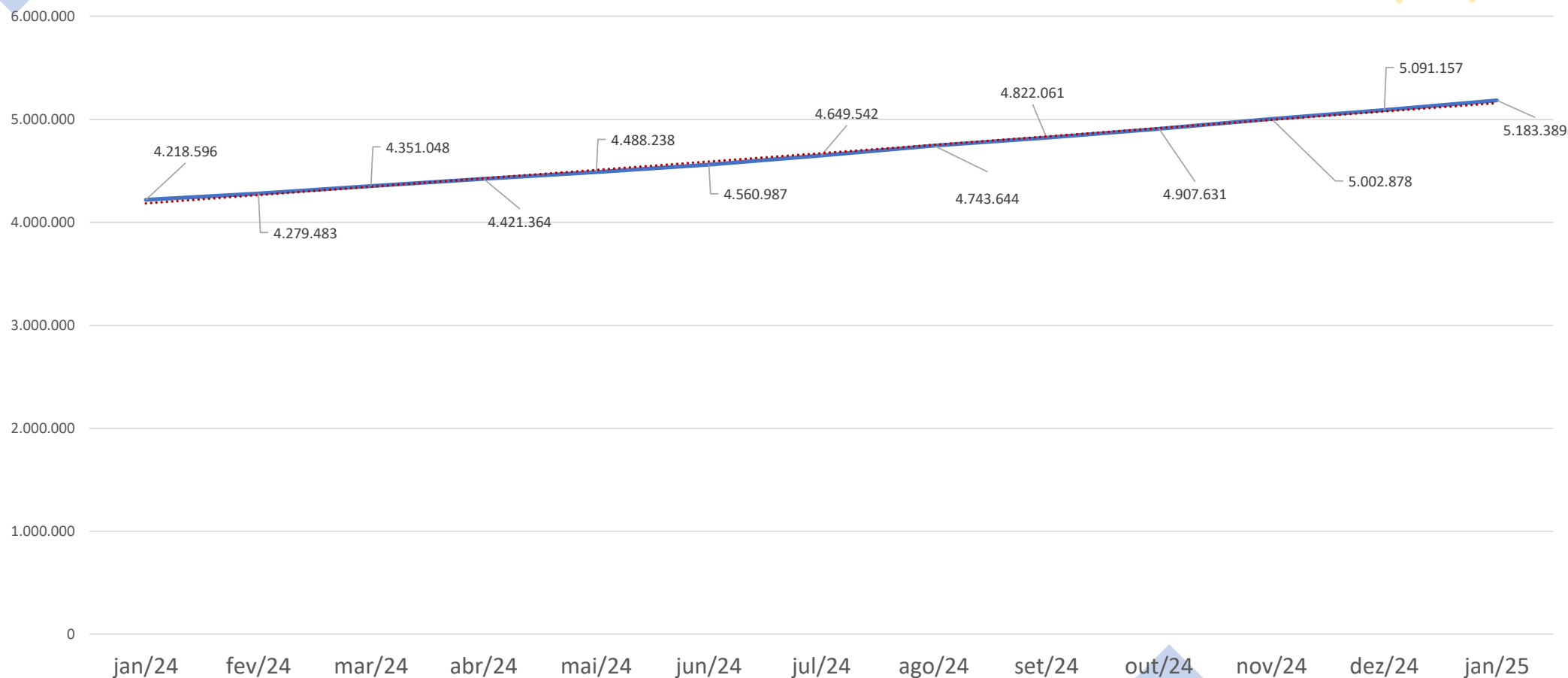

Novas Operações

2024 e 2025



Novas Operações – Empréstimos – Margem Livre

(Previdenciário e LOAS)

2024 e 2025

Banco	jan/24	fev/24	mar/24	abr/24	mai/24	jun/24	jul/24	ago/24	set/24	out/24	nov/24	dez/24	jan/25
626 - BANCO C6 CONSIGNADO	362.172	137.159	90.665	80.497	64.920	57.475	72.866	72.345	68.670	76.509	85.830	121.429	631.444
935 - FACTA FINANCEIRA S A	194.514	71.032	47.063	38.979	27.218	24.946	30.985	29.208	26.649	26.551	24.138	6.496	454.720
121 - BANCO AGIBANK S.A.	223.312	82.628	49.916	43.737	33.934	33.757	40.294	35.133	29.987	27.247	24.027	21.951	259.773
341 - BANCO ITAU S/A	145.109	100.597	68.150	62.062	55.450	56.134	64.390	59.774	55.819	55.808	50.983	51.587	222.225
237 - BANCO BRADESCO S/A	185.840	205.481	132.214	114.597	88.306	86.790	106.096	99.142	93.621	92.189	80.207	70.539	192.881
934 - AGIBANK FINANCEIRA S/A	0	0	0	0	0	0	0	0	0	0	1	0	159.072
001 - BANCO DO BRASIL S/A	89.236	77.180	53.462	48.343	37.474	36.915	45.152	45.012	42.559	46.562	44.386	40.777	125.206
389 - BANCO MERCANTIL DO BRASIL S/A	88.601	46.636	31.402	26.229	23.611	21.953	24.981	23.947	22.135	21.131	20.355	19.516	122.355
329 - QI SOCIEDADE DE CREDITO S.A.	22.154	5.472	3.019	2.506	2.191	1.702	2.550	3.907	4.360	5.028	5.178	12.535	120.131
254 - PARANA BANCO S. A.	92.934	12.971	7.470	5.435	3.817	3.490	3.951	3.613	3.159	2.926	2.798	3.240	107.258
318 - BANCO BMG S. A.	101.527	56.842	34.115	26.921	24.846	22.416	35.635	35.653	33.699	35.517	34.696	7.910	96.328
104 - CAIXA ECONOMICA FEDERAL	81.234	68.322	51.069	43.777	31.510	29.775	41.263	40.819	40.477	41.254	38.662	39.378	95.612
386 - NU FINANCEIRA	34.357	29.529	20.878	17.580	17.284	14.830	22.137	20.071	18.843	19.828	20.080	21.405	77.409
623 - BANCO PAN S/A	311.121	117.962	69.296	58.132	45.509	42.543	45.655	44.974	33.745	26.152	17.104	2.449	72.282
926 - MERCANTIL DO BRASIL FINANCEIRA S A	0	0	0	0	0	0	0	0	0	0	0	1	71.218
041 - BANCO ESTADO RIO GRANDE SUL	49.066	22.189	13.404	11.620	7.457	9.247	12.215	12.012	11.243	10.227	9.066	7.556	62.428
908 - PARATI – CRED FINANÇ E INVEST	27.628	4.017	1.455	715	402	417	1.111	1.259	1.167	1.488	1.474	1.393	50.559
033 - BANCO SANTANDER (BRASIL) S/A	193.593	87.487	55.316	44.100	33.302	24.800	25.709	23.847	19.616	16.407	13.702	13.596	43.268
707 - BANCO DAYCOVAL S. A.	60.057	8.632	5.242	4.096	2.344	1.524	1.476	1.257	1.120	1.300	1.549	5.829	43.051
079 - PICPAY BANK	3.387	4.614	3.059	2.557	2.510	2.464	2.694	2.970	2.582	2.175	2.035	1.709	17.937
925 - BRB - CREDITO, FINANÇ E INVEST S.A.	3.255	1.615	1.100	572	608	631	653	988	965	786	807	2.198	15.910
081 - BANCO SEGURO S.A	2.689	322	488	1.169	1.105	1.242	1.184	1.107	1.449	1.350	1.364	1.198	9.515
756 - BANCO COOPERATIVO SICOOB S.A.	11.175	10.906	7.524	6.742	5.328	4.709	6.401	5.671	5.139	6.670	5.128	4.840	8.862
748 - BANCO COOPERATIVO SICREDI S A	6.093	6.309	4.399	4.234	3.085	3.235	4.016	4.151	4.076	4.379	4.102	3.990	6.677
069 - BANCO CREFISA S.A	17.849	19.677	11.125	9.211	7.982	7.653	9.580	8.442	6.976	7.887	8.981	6.722	6.135
422 - BANCO SAFRA S/A	49.056	13.193	7.379	5.529	3.275	2.286	2.699	2.542	2.342	2.236	2.430	1.243	5.345
903 - BANCO INTER S/A	445	378	255	240	160	187	296	293	381	439	442	536	3.104
000 – Outras	135.391	68.929	45.873	39.395	36.479	47.825	49.567	39.236	31.223	35.739	28.246	5.818	8.678
Total	2.491.795	1.260.079	815.338	698.975	560.107	538.946	653.556	617.373	562.002	567.785	527.771	475.841	3.089.383

Novas Operações – Empréstimos – Margem Livre

(Previdenciário e LOAS)

2024 e 2025

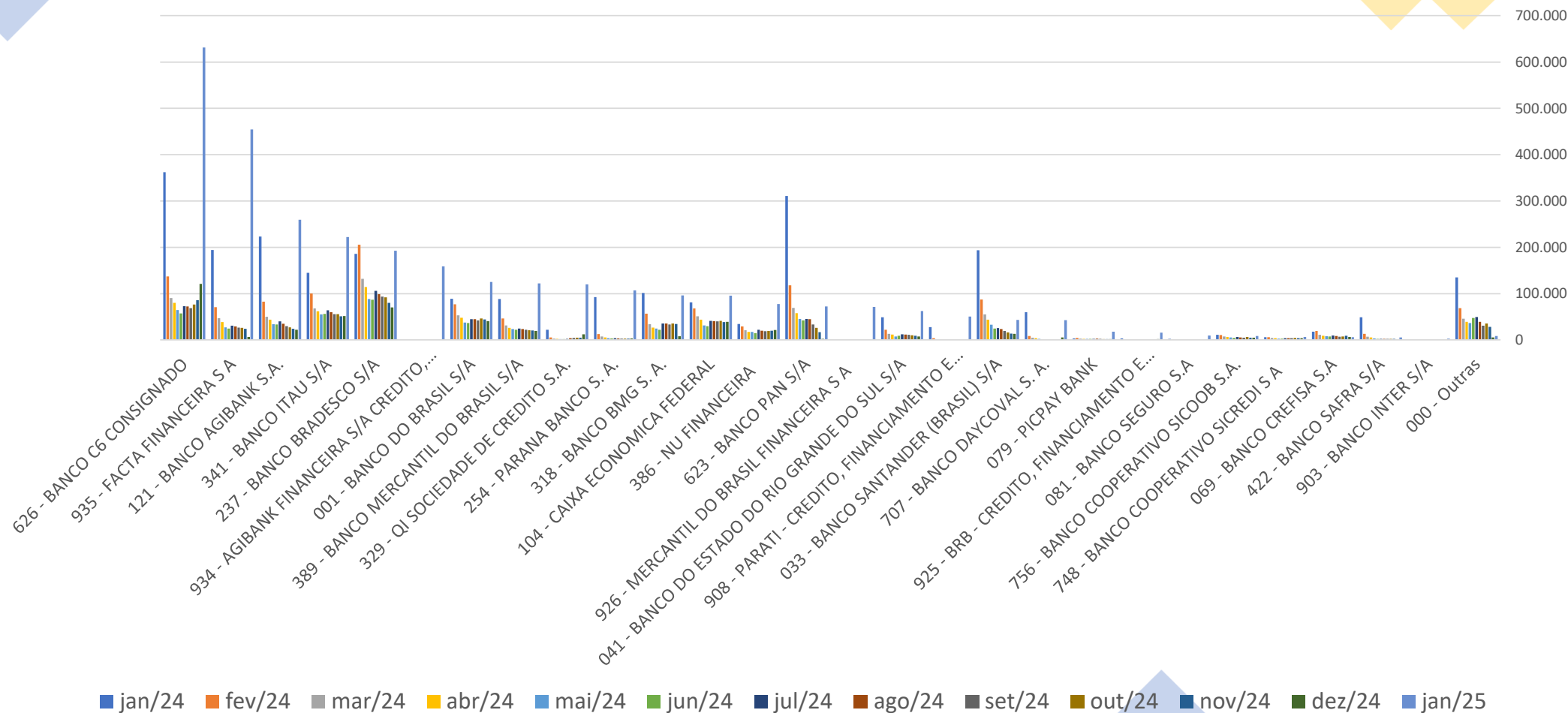

Novas Operações – Empréstimos – Margem Livre

(Previdenciário e LOAS)

2024 e 2025

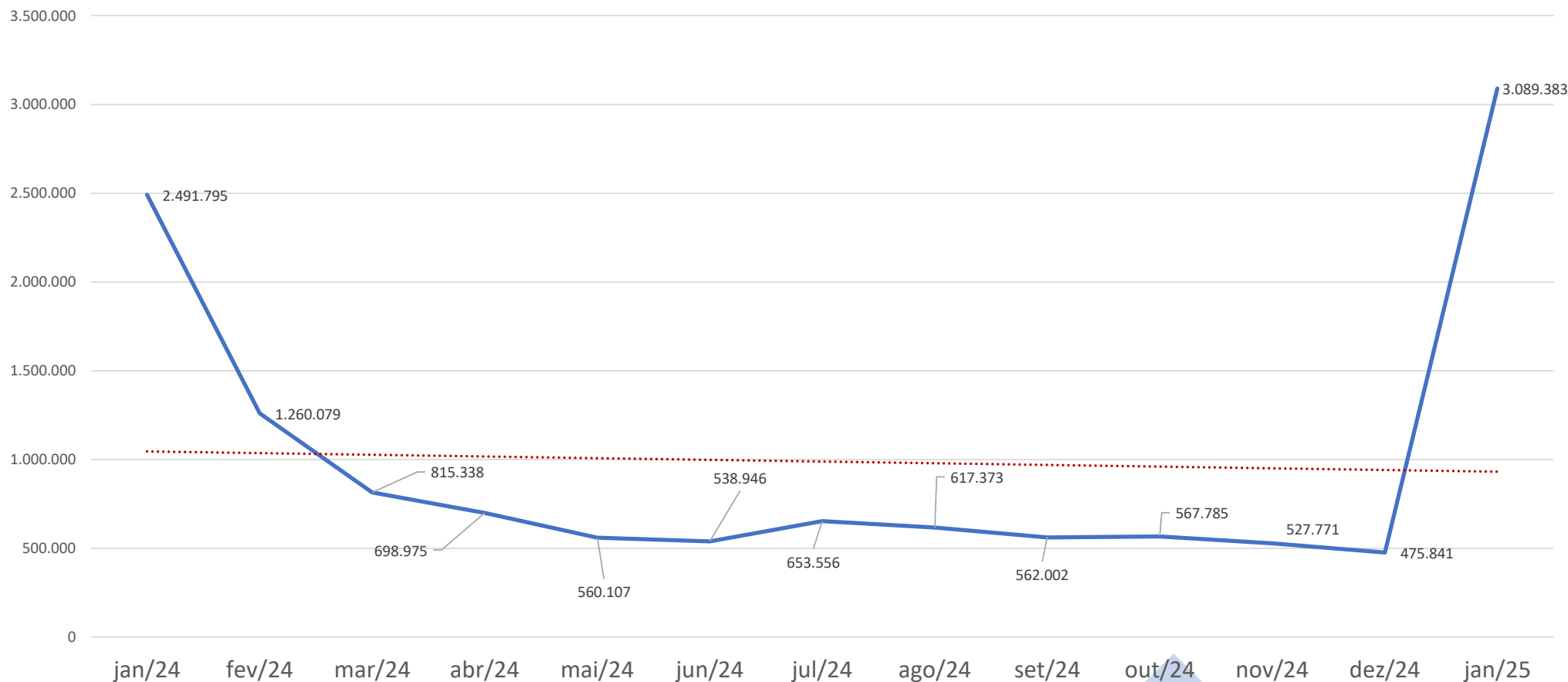

Novas Operações – Cartão de Crédito Consignado - RMC

(Previdenciário e LOAS)

2024 e 2025

Banco	jan/24	fev/24	mar/24	abr/24	mai/24	jun/24	jul/24	ago/24	set/24	out/24	nov/24	dez/24	jan/25
*752 - CETELEM-BNP	0	0	0	0	0	0	0	0	0	0	0	0	43.580
318 - BANCO BMG S. A.	9.562	9.167	7.722	9.027	10.285	11.460	13.842	13.794	13.009	16.723	18.022	18.073	23.780
465 - CAPITAL CONSIG	3.358	3.823	3.919	5.191	7.335	8.714	13.429	16.187	14.943	15.548	17.007	15.975	19.506
623 - BANCO PAN S/A	30.333	28.273	24.161	27.764	25.179	22.713	26.241	25.020	23.793	24.735	17.415	13.390	14.600
121 - BANCO AGIBANK S.A.	5.830	6.108	5.991	6.620	6.809	7.824	9.386	10.317	10.309	9.496	8.074	8.625	12.695
389 - BANCO MERCANTIL DO BRASIL S/A	4.527	3.485	3.551	3.658	3.565	4.662	5.372	5.932	5.694	6.690	5.588	6.588	7.204
237 - BANCO BRADESCO S/A	8.021	5.523	4.091	10.055	11.136	10.566	10.663	10.767	9.942	10.458	8.071	5.958	6.919
033 - BANCO SANTANDER S/A	5.883	1.978	8.044	8.687	7.931	7.398	9.009	8.948	7.929	5.445	4.981	4.700	5.689
935 - FACTA FINANCEIRA S A	7.222	7.497	5.861	6.115	4.985	5.021	5.318	3.202	2.453	2.516	2.778	3.418	4.655
643 - BANCO PINE S A	0	0	0	169	434	867	1.165	1.465	1.264	1.300	1.551	2.348	3.360
707 - BANCO DAYCOVAL S. A.	2.369	1.951	1.806	1.639	1.179	968	914	918	1.274	1.723	1.829	2.407	2.683
243 - BANCO MASTER S.A.	3.338	2.996	2.246	2.215	1.966	2.009	2.355	2.518	2.068	1.992	1.897	1.932	1.918
908 - PARATI - CRED FINANC E INVEST S.A.	0	0	0	0	0	0	0	0	0	0	0	1.749	1.576
276 - SENFF S.A - CRED, FINANC. E INVEST	0	0	0	1	8	25	30	30	37	79	221	318	366
934 - AGIBANK FINANCEIRA S/A	443	396	375	344	303	270	0	0	0	0	0	0	0
041 - BANCO EST. RIO GRANDE SUL S/A	3	0	0	0	0	0	0	0	0	0	0	0	0
Total	80.889	71.197	67.767	81.485	81.115	82.497	97.745	99.098	92.715	96.705	87.434	85.481	148.531

*Instituição Financeira precisou reaverbar toda carteira de cartões devido a erro operacional de exclusão em massa.

Novas Operações – Cartão de Crédito Consignado - RMC

(Previdenciário e LOAS)

2024 e 2025

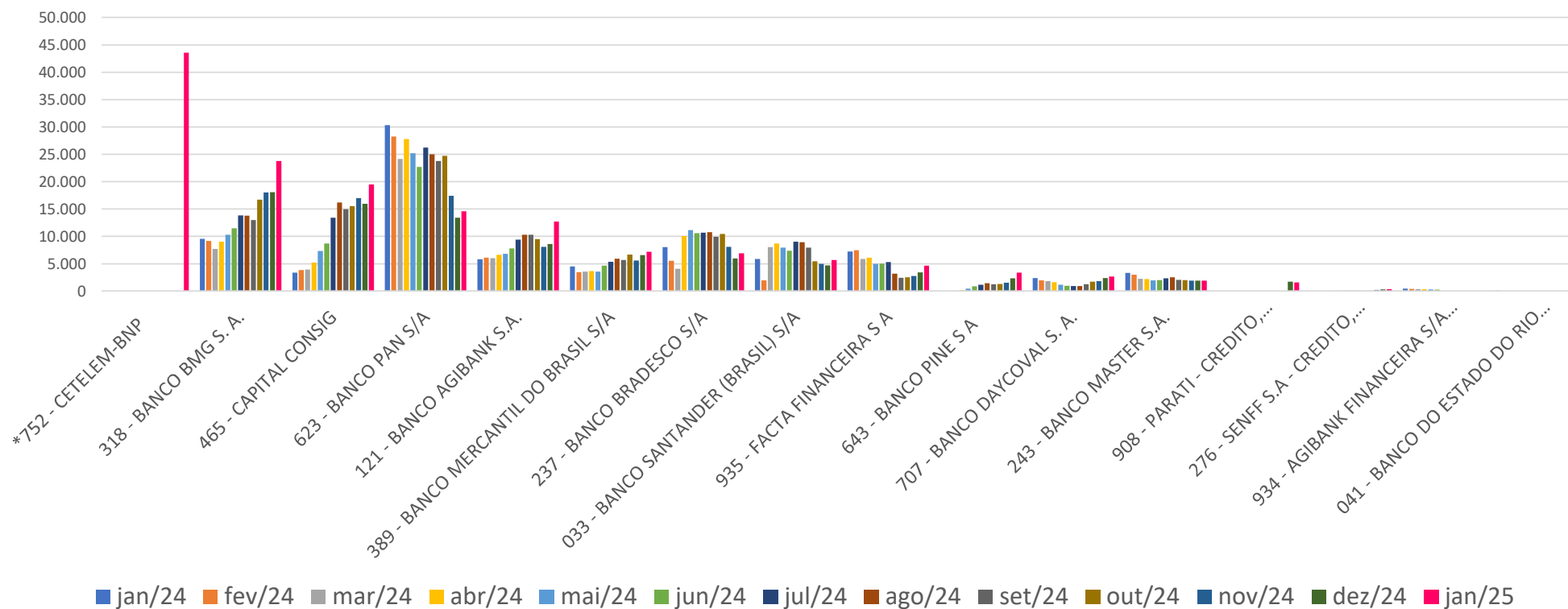

*Instituições que não tiveram operações de RMC em algumas competências

Novas Operações – Cartão de Crédito Consignado - RMC

(Previdenciário e LOAS)

2024 e 2025

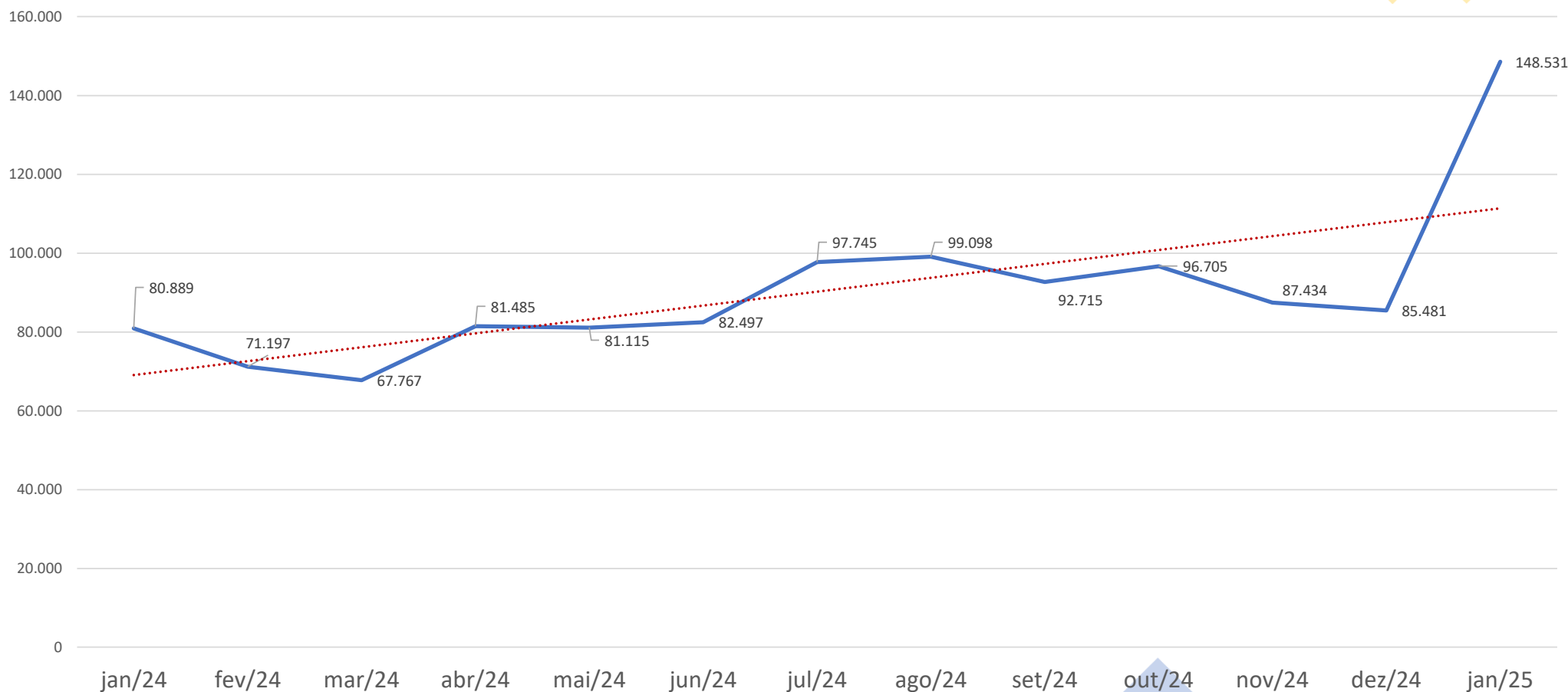

Novas Operações – Cartão Consignado de Benefício - RCC

(Previdenciário e LOAS)

2024 e 2025

Banco	jan/24	fev/24	mar/24	abr/24	mai/24	jun/24	jul/24	ago/24	set/24	out/24	nov/24	dez/24	jan/25
465 - CAPITAL CONSIG	8.255	8.794	9.092	11.694	13.137	15.140	22.694	23.953	22.670	23.577	26.309	24.115	26.889
318 - BANCO BMG S. A.	13.661	12.511	11.824	12.970	13.145	14.606	18.754	18.490	17.652	19.951	20.979	21.303	25.599
389 - BANCO MERCANTIL DO BRASIL S/A	8.462	6.701	6.594	6.970	6.228	7.978	9.275	9.805	8.517	8.889	9.786	9.269	10.352
935 - FACTA FINANCEIRA S A	14.542	16.590	16.341	15.486	12.958	12.226	13.397	8.007	6.394	7.987	9.062	10.616	9.840
623 - BANCO PAN S/A	26.643	20.278	18.193	18.525	15.707	15.391	18.909	17.323	15.535	14.539	11.903	9.522	9.286
121 - BANCO AGIBANK S.A.	7.334	7.383	7.243	7.655	7.006	7.936	10.369	9.407	8.877	8.375	8.219	7.527	8.290
033 - BANCO SANTANDER (BRASIL) S/A	0	0	0	0	0	1	4.085	6.625	6.118	6.307	6.072	5.845	6.232
643 - BANCO PINE S.A.	0	17	156	377	889	1.328	1.917	2.193	1.749	1.808	2.254	3.381	4.094
243 - BANCO MASTER S.A.	6.394	4.695	4.382	4.087	3.448	3.174	3.624	3.891	3.469	3.886	3.476	3.324	2.999
707 - BANCO DAYCOVAL S. A.	4.492	3.443	3.053	2.676	2.033	1.729	1.633	1.331	1.541	2.637	2.741	3.659	2.772
908 - PARATI - CREDITO, FINANC INVEST S.A.	0	0	0	0	0	0	0	0	0	1	57	2.070	1.769
254 - PARANA BANCO S. A.	758	650	508	545	379	401	602	619	500	891	792	650	919
276 - SENFF S.A - CRED FINANC INVEST	1	8	20	28	47	56	64	76	62	127	320	431	480
925 - BRB - CREDITO, FINANC INVEST S.A.	0	0	0	0	0	0	0	0	0	0	2	1	1
274 - BMP	284	308	234	387	294	148	68	26	17	25	9	0	0
934 - AGIBANK FINANCEIRA S/A	0	0	0	0	0	0	0	0	0	0	0	0	0
329 - QI SOCIEDADE DE CREDITO S.A.	0	0	0	0	0	0	0	1	0	0	0	0	0
Total	90.826	81.378	77.640	81.400	75.271	80.114	105.391	101.747	93.101	99.000	101.981	101.713	109.522

2024 e 2025

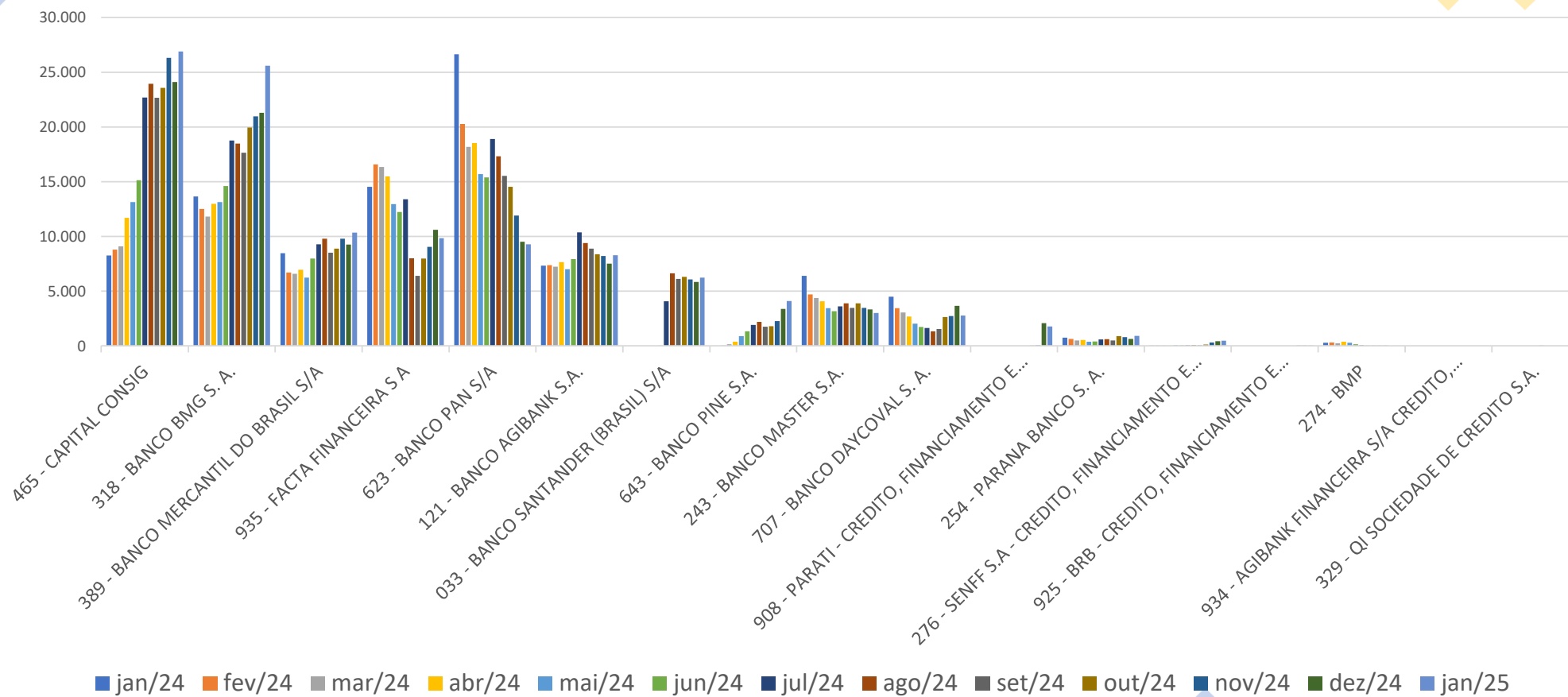

Novas Operações – Cartão Consignado de Benefício - RCC

(Previdenciário e LOAS)

2024 e 2025

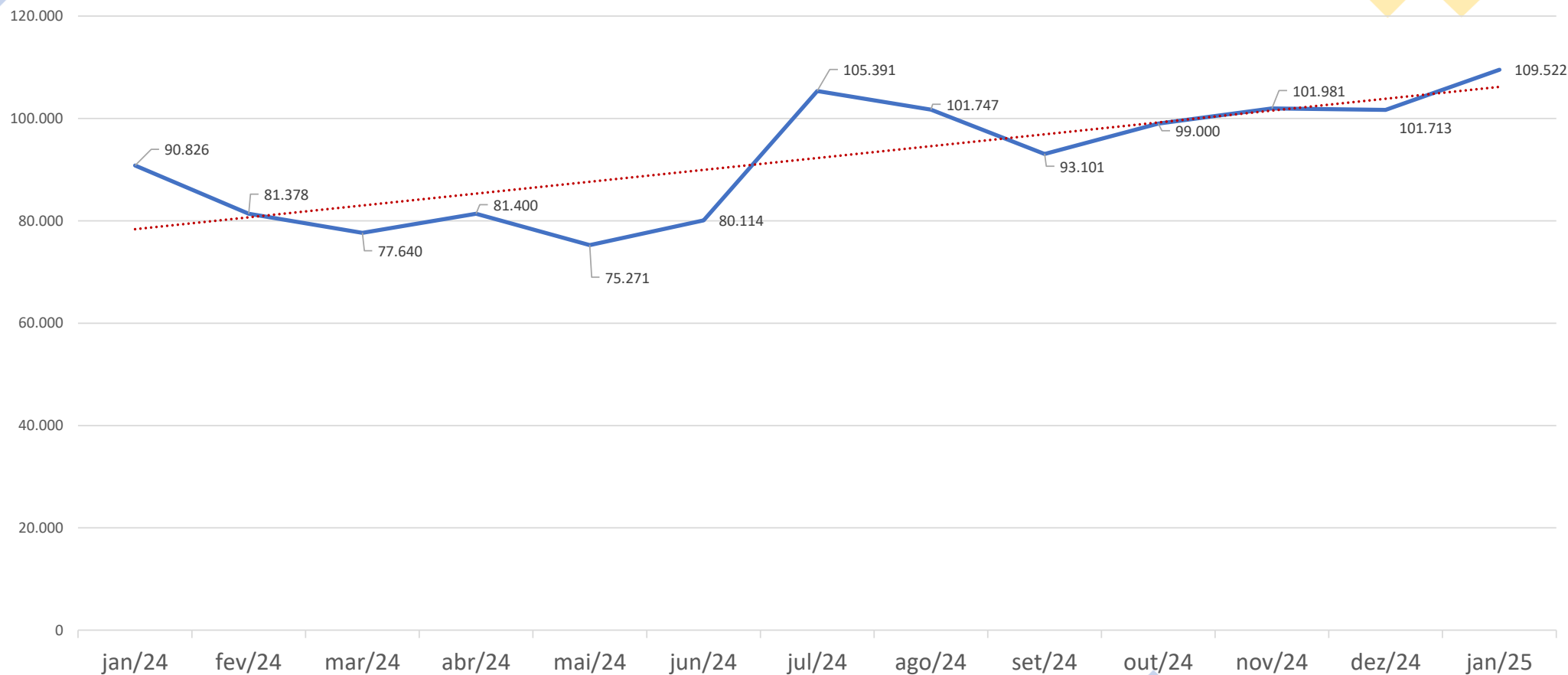

Novas Operações – Empréstimos – Portabilidade

(Previdenciário e LOAS)

2024 e 2025

Banco	jan/24	fev/2024	mar/2024	abr/24	mai/24	jun/24	jul/24	ago/24	set/24	out/24	nov/24	dez/24	jan/25
001 - BANCO DO BRASIL S/A	51.230	50.528	43.854	44.677	37.082	32.951	59.664	65.740	53.311	50.105	35.886	29.305	21.990
389 - BANCO MERCANTIL DO BRASIL S/A	11.062	18.683	15.672	14.146	16.886	14.167	22.829	38.835	21.444	21.238	11.940	11.158	14.962
925 - BRB – CRED. FINANC E INVESTIMENTO S.A.	12.671	13.641	16.339	18.233	15.244	11.641	11.916	11.558	8.410	8.435	6.860	9.982	8.319
707 - BANCO DAYCOVAL S. A.	16.059	21.184	30.457	30.771	25.340	18.005	15.918	16.010	18.714	22.010	16.869	20.602	7.302
121 - BANCO AGIBANK S.A.	25.610	40.882	42.289	38.353	30.586	29.850	33.705	32.317	29.976	31.118	22.623	22.197	7.210
237 - BANCO BRADESCO S/A	30.353	31.085	28.192	30.673	27.430	26.738	31.509	40.009	35.790	28.217	19.963	13.461	6.013
041 - BANCO ESTADO RIO GRANDE DO SUL S/A	1.575	1.940	2.643	5.758	7.146	16.283	23.153	27.595	18.613	16.017	11.235	7.599	5.854
908 - PARATI - CRED FINANC E INVEST. S.A.	8.848	8.142	7.342	9.757	7.857	4.602	12.856	11.021	12.322	8.882	8.248	4.038	5.041
341 - BANCO ITAU S/A	2.969	2.825	2.944	3.295	2.129	2.676	8.890	10.704	10.306	11.014	8.406	7.362	4.782
081 - BANCO SEGURO S.A	557	2.094	6.480	16.296	6.789	3.869	17.467	7.875	5.604	5.384	3.317	5.318	4.743
935 - FACTA FINANCEIRA S A	41.064	46.645	66.427	73.319	62.624	53.311	66.696	68.489	58.873	52.672	42.426	14.065	4.496
626 - BANCO C6 CONSIGNADO	12.889	16.832	17.502	20.260	27.019	42.941	50.485	50.788	44.036	45.242	41.265	37.978	4.489
254 - PARANA BANCO S. A.	7.011	16.663	34.788	41.051	34.473	33.988	42.896	41.256	35.469	22.820	11.909	9.390	3.952
104 - CAIXA ECONOMICA FEDERAL	0	0	0	0	0	0	0	0	0	0	0	147	3.562
012 - BANCO INBURSA S.A	18.107	21.901	29.065	36.261	34.141	29.865	40.263	43.524	11.258	8.669	10.131	10.940	2.584
318 - BANCO BMG S. A.	406	521	903	906	1.610	2.826	4.130	5.964	8.130	9.898	9.221	5.225	2.567
079 - PICPAY BANK	0	0	0	0	0	1	51	0	422	868	1.562	2.314	1.820
386 - NU FINANCEIRA	4		40	172	161	148	167		1.125	1.211	1.480	2.061	1.556
033 - BANCO SANTANDER (BRASIL) S/A	11.753	11.879	15.139	15.831	13.035	14.812	19.046	18.139	11.089	2.000	1.144	992	621
903 - BANCO INTER S/A	1.162	948	910	1.007	1.060	890	1.056	949	956	863	528	655	616
748 - BANCO COOPERATIVO SICREDI S A	500	498	377	475	494	728	879	1.061	937	1.114	725	663	570
329 - QI SOCIEDADE DE CREDITO S.A.	3.590	7.666	13.997	19.804	16.002	10.471	12.707	15.435	37.415	17.941	11.901	7.395	528
000 -Outras	10.404	13.947	18.726	17.014	15.566	21.052	26.736	24.259	18.537	22.798	22.900	4.361	337
Todas	267.824	328.504	394.086	438.059	382.674	371.815	503.019	531.528	442.737	388.516	300.539	227.208	113.914

Novas Operações – Empréstimos – Portabilidade

(Previdenciário e LOAS)

2024 e 2025

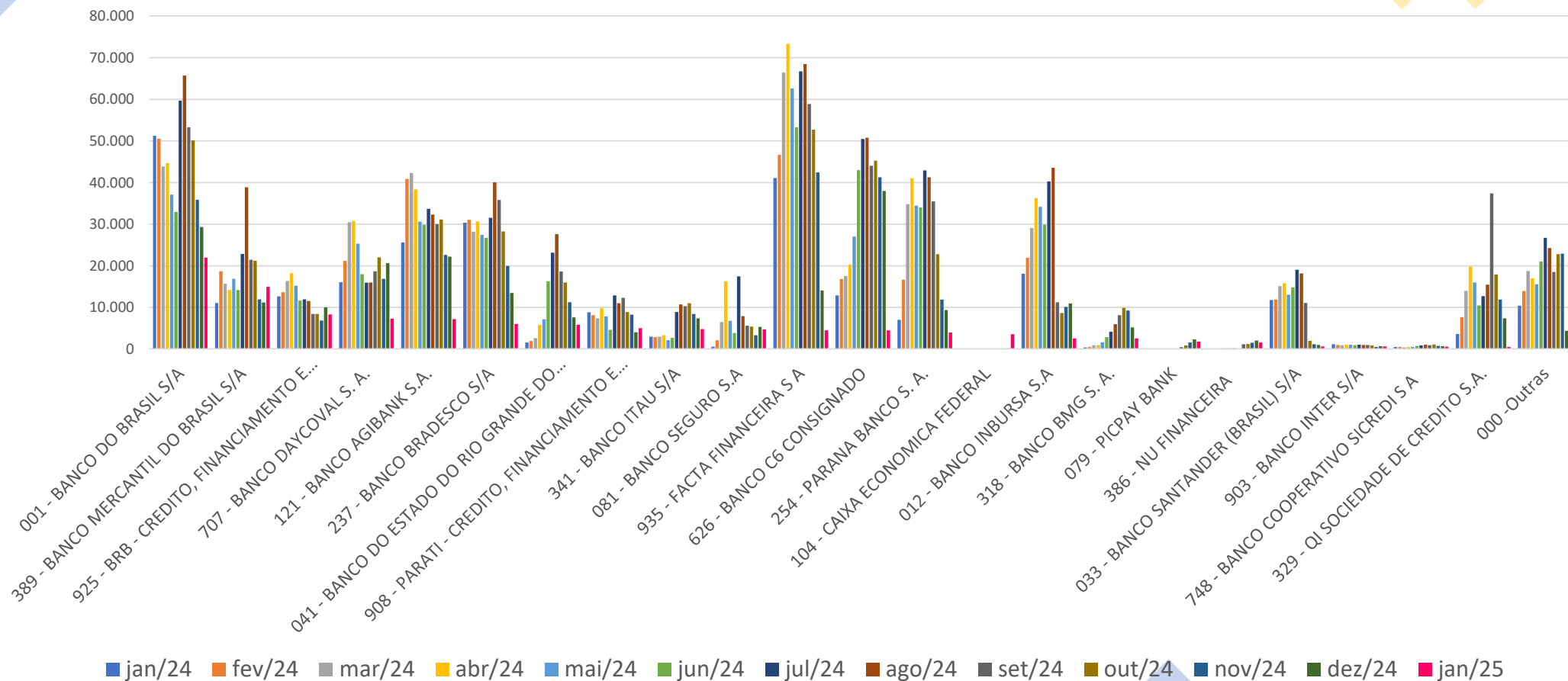

Novas Operações – Empréstimos – Portabilidade

(Previdenciário e LOAS)

2024 e 2025

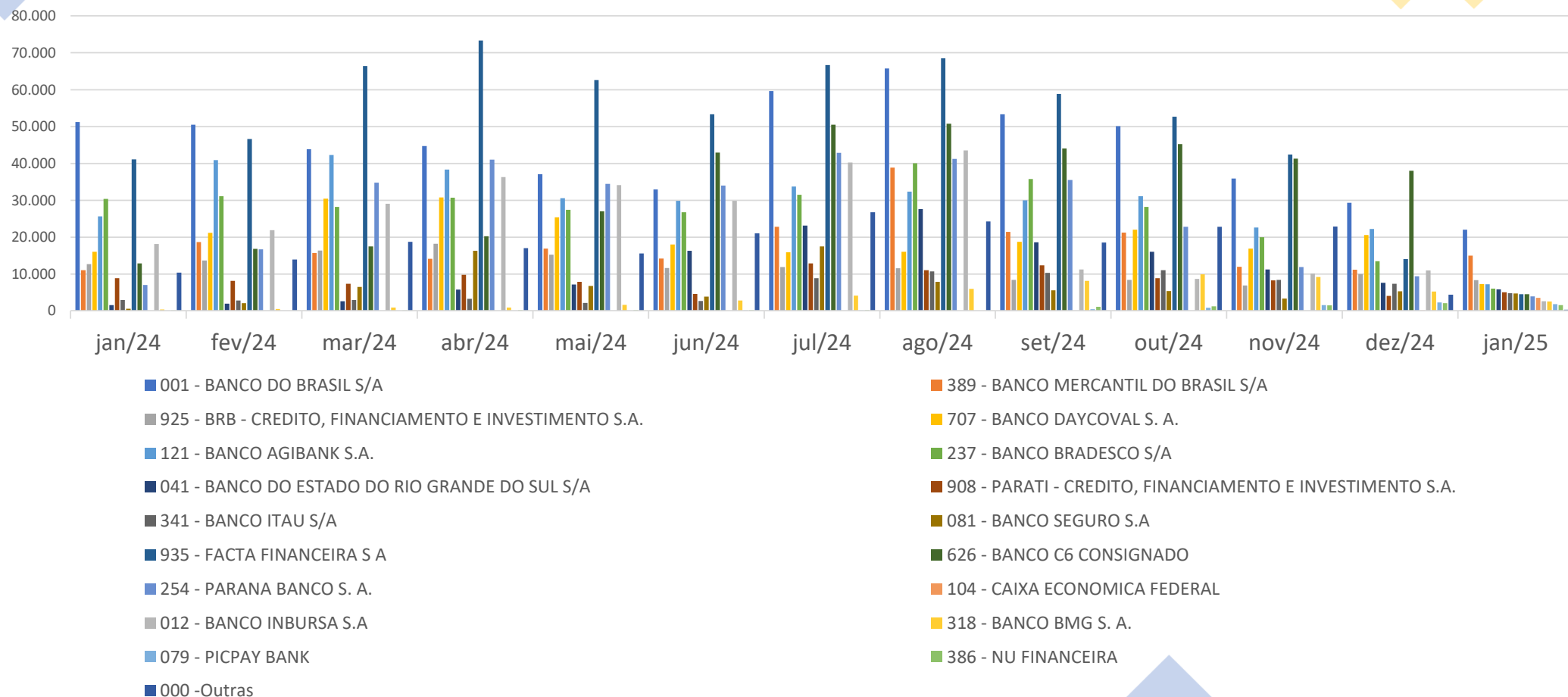

Novas Operações – Empréstimos – Portabilidade

(Previdenciário e LOAS)

2024 e 2025

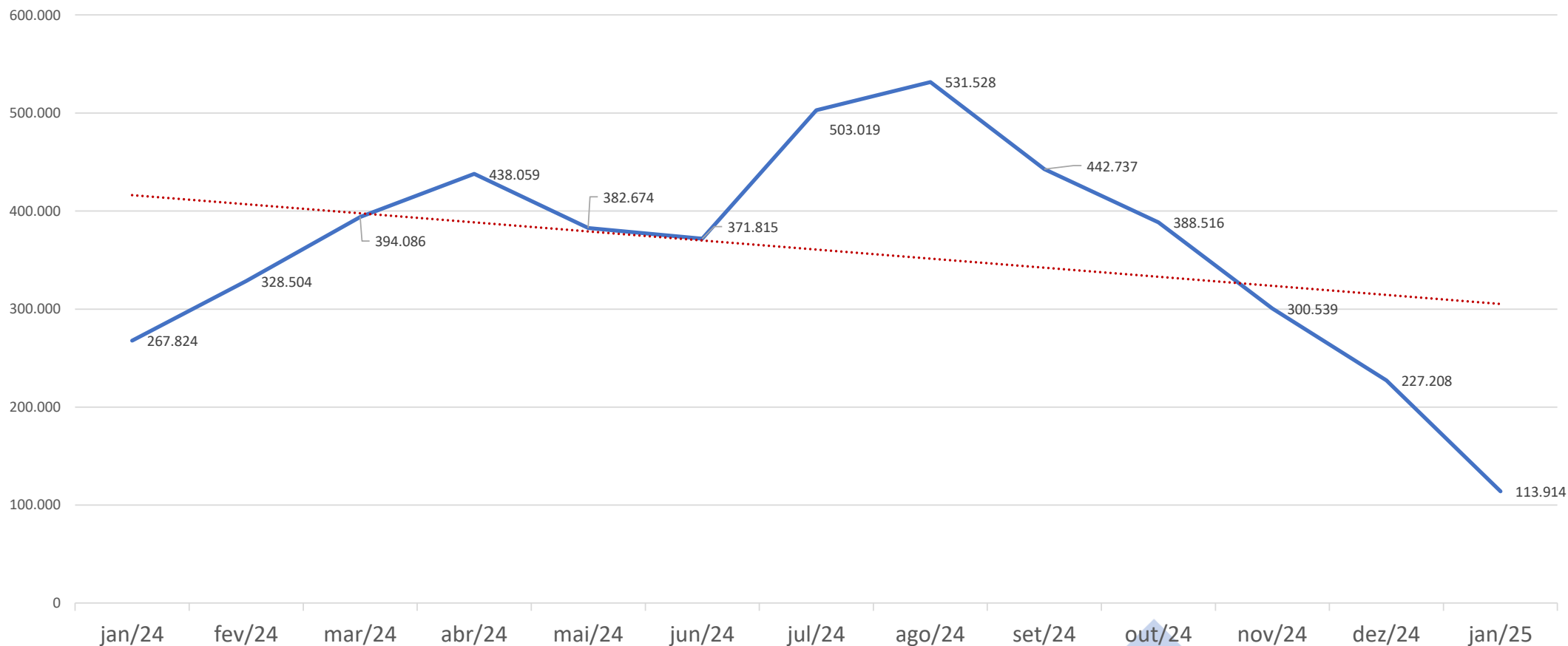

Novas Operações – Empréstimos – Refinanciamento

(Previdenciário e LOAS)

2024 e 2025

BANCO	jan/24	fev/24	mar/24	abr/24	mai/24	jun/24	jul/24	ago/24	set/24	out/24	nov/24	dez/24	jan/25
121 - BANCO AGIBANK S.A.	103.167	106.444	117.910	88.910	75.663	75.381	75.968	111.390	137.133	249.230	144.332	181.820	234.344
254 - PARANA BANCO S. A.	72.086	90.624	84.848	98.449	68.714	75.829	89.185	94.869	99.904	117.507	89.407	83.968	153.503
001 - BANCO DO BRASIL S/A	67.931	58.757	50.531	48.732	44.681	48.329	60.057	56.752	49.620	53.562	49.273	42.538	68.434
237 - BANCO BRADESCO S/A	95.561	85.864	85.579	83.094	82.151	91.808	100.396	90.987	77.390	78.184	68.987	57.210	55.746
389 - BANCO MERCANTIL DO BRASIL S/A	37.031	41.510	39.631	32.495	36.587	35.034	41.116	50.204	34.566	37.569	37.179	34.653	42.524
341 - BANCO ITAU S/A	78.484	89.740	71.980	63.237	68.414	76.418	55.990	48.396	42.448	58.061	43.966	34.847	40.392
104 - CAIXA ECONOMICA FEDERAL	52.105	42.111	35.114	30.922	26.408	36.954	49.392	51.211	48.434	51.141	42.494	36.647	38.896
626 - BANCO C6 CONSIGNADO	38.604	41.766	48.055	56.118	63.272	82.809	97.465	96.555	84.814	88.063	78.957	68.855	28.696
707 - BANCO DAYCOVAL S. A.	25.748	32.473	42.064	50.790	40.879	33.375	35.317	34.198	35.642	37.409	28.228	29.090	16.327
012 - BANCO INBURSA S.A	1.008	1.382	2.103	5.560	6.076	4.313	5.727	6.154	3.813	5.337	6.245	16.354	13.615
623 - BANCO PAN S/A	35.631	40.961	43.755	50.127	48.209	44.819	52.420	57.489	49.023	49.341	42.215	12.146	11.200
041 - BANCO DO ESTADO DO RIO GRANDE DO SUL S/A	19.711	18.388	19.451	22.717	20.947	37.788	44.603	37.083	32.072	29.700	21.800	12.516	10.988
081 - BANCO SEGURO S.A	1.090	1.719	3.479	6.818	6.038	5.177	8.800	7.304	6.195	6.491	6.661	7.208	8.173
925 - BRB - CREDITO, FINANCIAMENTO E INVEST S.A.	11.299	11.606	13.968	16.630	13.891	10.531	11.177	10.496	8.027	7.679	6.140	8.866	7.865
033 - BANCO SANTANDER (BRASIL) S/A	57.708	53.392	55.376	54.045	53.789	57.558	66.355	55.777	42.417	35.490	30.423	8.346	6.901
935 - FACTA FINANCEIRA S A	44.691	51.476	72.117	79.901	67.055	59.545	74.244	76.023	64.901	58.926	46.900	16.184	6.083
908 - PARATI - CREDITO, FINANCIAMENTO E INVEST S.A.	10.967	17.534	14.939	24.720	15.147	8.085	16.732	22.662	13.122	10.920	14.620	4.463	5.206
386 - NU FINANCEIRA	0	0	0	0	0	1	107	1.123	2.463	2.028	2.713	3.793	4.249
079 - PICPAY BANK	0	0	0	0	0	0	45	604	2.190	2.630	2.690	3.868	4.150
318 - BANCO BMG S. A.	4.136	4.116	4.218	3.825	3.732	4.915	5.585	7.876	9.982	12.951	10.477	4.065	3.701
756 - BANCO COOPERATIVO SICOOB S.A.	3.672	2.683	1.527	1.386	911	928	1.843	1.184	1.082	2.150	1.175	1.051	3.509
422 - BANCO SAFRA S/A	11.559	13.321	13.842	13.161	12.320	11.707	13.258	11.742	10.435	9.945	8.368	4.911	2.999
748 - BANCO COOPERATIVO SICREDI S A	1.216	1.185	927	1.021	969	1.084	1.580	1.586	1.457	1.451	1.403	1.313	1.380
000 - Outras	105.296	138.470	126.116	118.312	169.701	176.806	136.448	111.635	82.954	83.603	67.256	14.568	3.421
Total	878.701	945.522	947.530	950.970	925.554	979.194	1.043.810	1.043.300	940.084	1.089.368	851.909	689.280	772.302

Novas Operações – Empréstimos – Refinanciamento

(Previdenciário e LOAS)

2024 e 2025

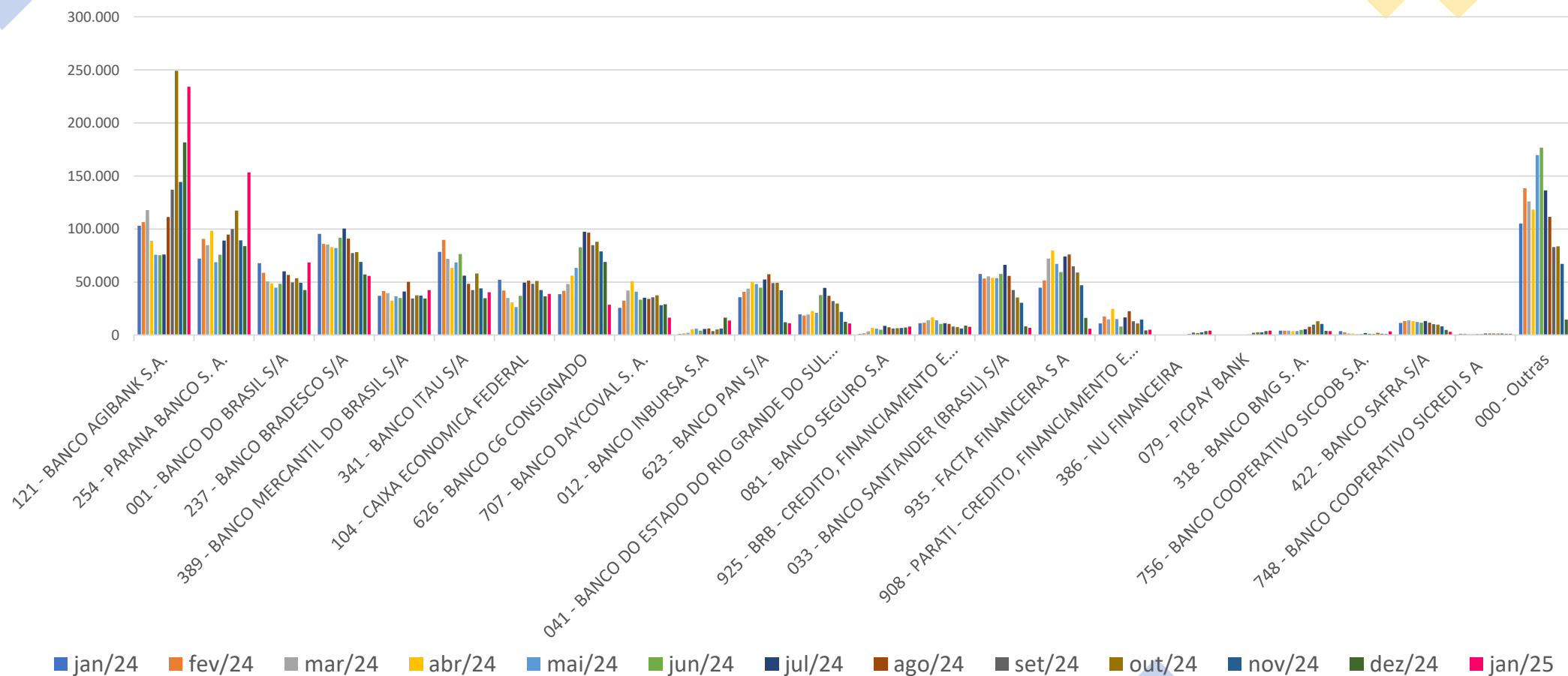

Novas Operações – Empréstimos – Refinanciamento

(Previdenciário e LOAS)

2024 e 2025

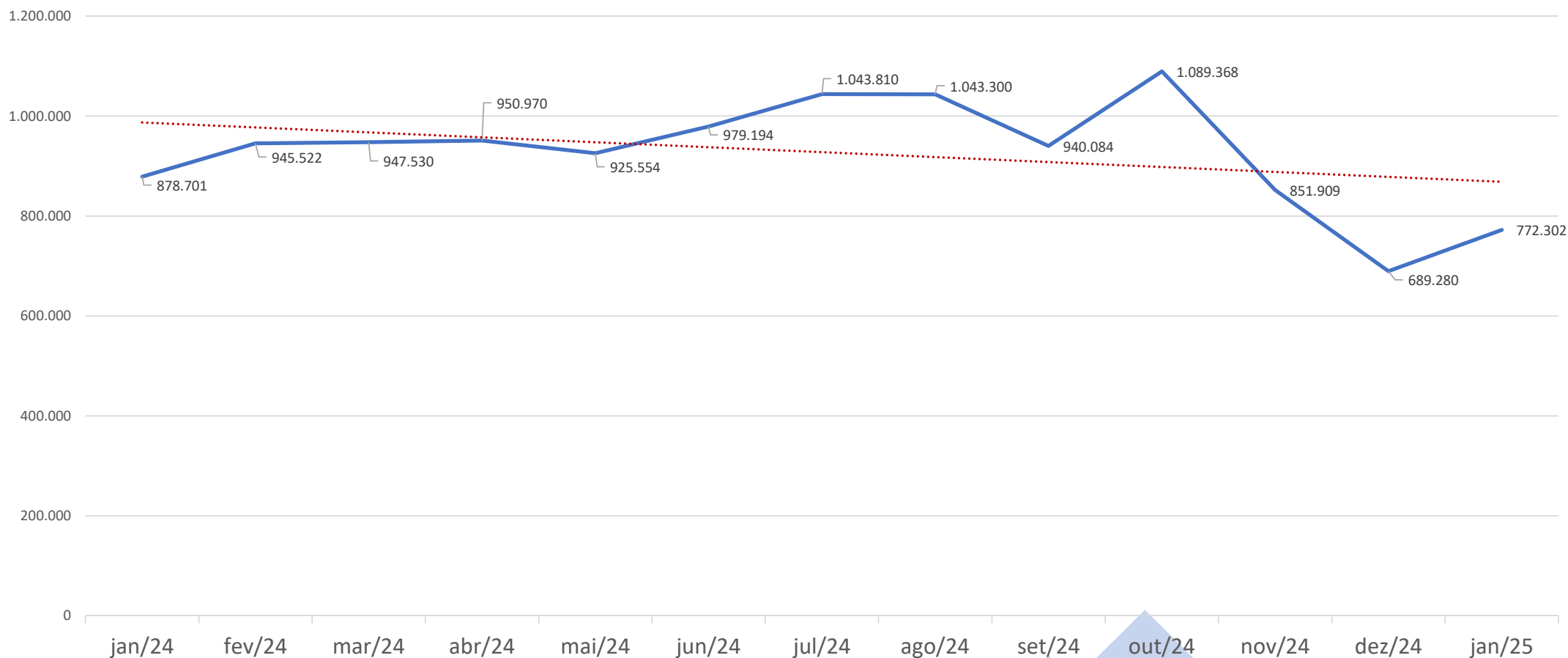

Novas Operações – Empréstimos – Portabilidade Seguida de Refinanciamento

(Previdenciário e LOAS)

2024 e 2025

BANCO	jan/24	fev/24	mar/24	abr/24	mai/24	jun/24	jul/24	ago/24	set/24	out/24	nov/24	dez/24	jan/25
389 - BANCO MERCANTIL DO BRASIL S/A	3639	11678	7.291	8.779	9.222	8.596	14.786	16657	11.272	16.080	8.227	7.458	8.741
707 - BANCO DAYCOVAL S. A.	15048	20127	29.097	29.513	24.170	17.092	15.401	15389	18.029	21.372	16.100	19.316	6.961
121 - BANCO AGIBANK S.A.	24356	39093	41.086	37.362	29.758	29.469	32.147	31736	29.137	30.733	22.467	20.886	5.513
925 - BRB - CREDITO, FINANCIAMENTO E INVESTIMENTO S.A.	7328	8645	9.923	11.196	9.941	7.994	8.167	7855	6.072	6.159	4.214	6.069	5.119
935 - FACTA FINANCEIRA S A	40164	45313	65.530	71.999	60.865	52.651	66.117	67278	58.284	51.970	41.922	13.221	4.408
626 - BANCO C6 CONSIGNADO	10056	10804	12.789	16.461	22.702	39.879	48.081	48434	41.748	42.675	39.353	36.404	4.372
908 - PARATI - CREDITO, FINANC E INVESTIMENTO S.A.	7248	7492	6.566	8.589	6.824	3.954	10.993	9156	10.011	6.917	6.098	3.093	3.495
041 - BANCO DO ESTADO DO RIO GRANDE DO SUL S/A	136	268	468	1.606	1.776	5.869	7.724	6815	7.164	7.845	5.487	3.105	2.649
254 - PARANA BANCO S. A.	2500	6196	21.106	25.426	20.445	20.121	22.454	20098	17.399	10.817	5.752	5.112	2.359
081 - BANCO SEGURO S.A	147	373	1.321	3.144	1.420	1.113	2.893	1360	1.035	1.168	742	1.207	1.504
079 - PICPAY BANK	0	0	0	0	0	0	42	225	350	840	1.499	2.222	1.363
001 - BANCO DO BRASIL S/A	2611	2353	2.199	2.134	1.591	1.466	3.007	2927	2.139	1.791	1.011	909	687
318 - BANCO BMG S. A.	282	364	530	489	680	1.227	1.575	3540	5.494	7.722	6.538	1.648	669
341 - BANCO ITAU S/A	335	284	328	357	193	256	851	1069	1.053	1.138	873	693	523
329 - QI SOCIEDADE DE CREDITO S.A.	2535	5474	10.518	16.119	11.937	7.739	8.078	8581	8.726	7.776	6.344	4.786	490
237 - BANCO BRADESCO S/A	1328	1509	828	1.008	831	880	962	1581	1.071	873	668	333	231
033 - BANCO SANTANDER (BRASIL) S/A	1851	2884	3.879	4.990	3.568	5.489	6.594	6433	3.942	147	107	178	166
903 - BANCO INTER S/A	291	188	167	224	212	251	232	200	254	245	162	145	101
748 - BANCO COOPERATIVO SICREDI S A	45	44	31	34	58	82	108	123	119	104	83	71	68
422 - BANCO SAFRA S/A	0	0	0	3	1	1	3		3	18	32	73	39
104 - CAIXA ECONOMICA FEDERAL	0	0	0	0		0	0	0	0	0	0	0	26
069 - BANCO CREFISA S.A	338	438	387	256	256	382	433	238	124	95	90	20	15
012 - BANCO INBURSA S.A	1	1	5	47	120	7	6	5	11	33	14	154	9
021 - BANCO DO ESTADO DO ESPIRITO SANTO S/A	6	2	9	3	1	3	4	5	1	9	9	9	3
029 - BANCO ITAU CONSIGNADO S.A.	386	559	769	1.354	2.484	6.591	10.780	9763	7.946	8.065	7.111	623	1
756 - BANCO COOPERATIVO SICOOB S.A.	33	64	50	53	17	12	25	31	24	28	21	8	1
000 - Outras	1.846	2.252	3.543	6.628	4.917	3.673	6.474	5.611	3.901	4.449	4.113	731	0
Todas	122.510	166.405	218.420	247.774	213.989	214.797	267.937	265.110	235.309	229.069	179.037	128.474	49.513

Novas Operações – Empréstimos – Visões de Portabilidade

(Previdenciário e LOAS)

2024 e 2025

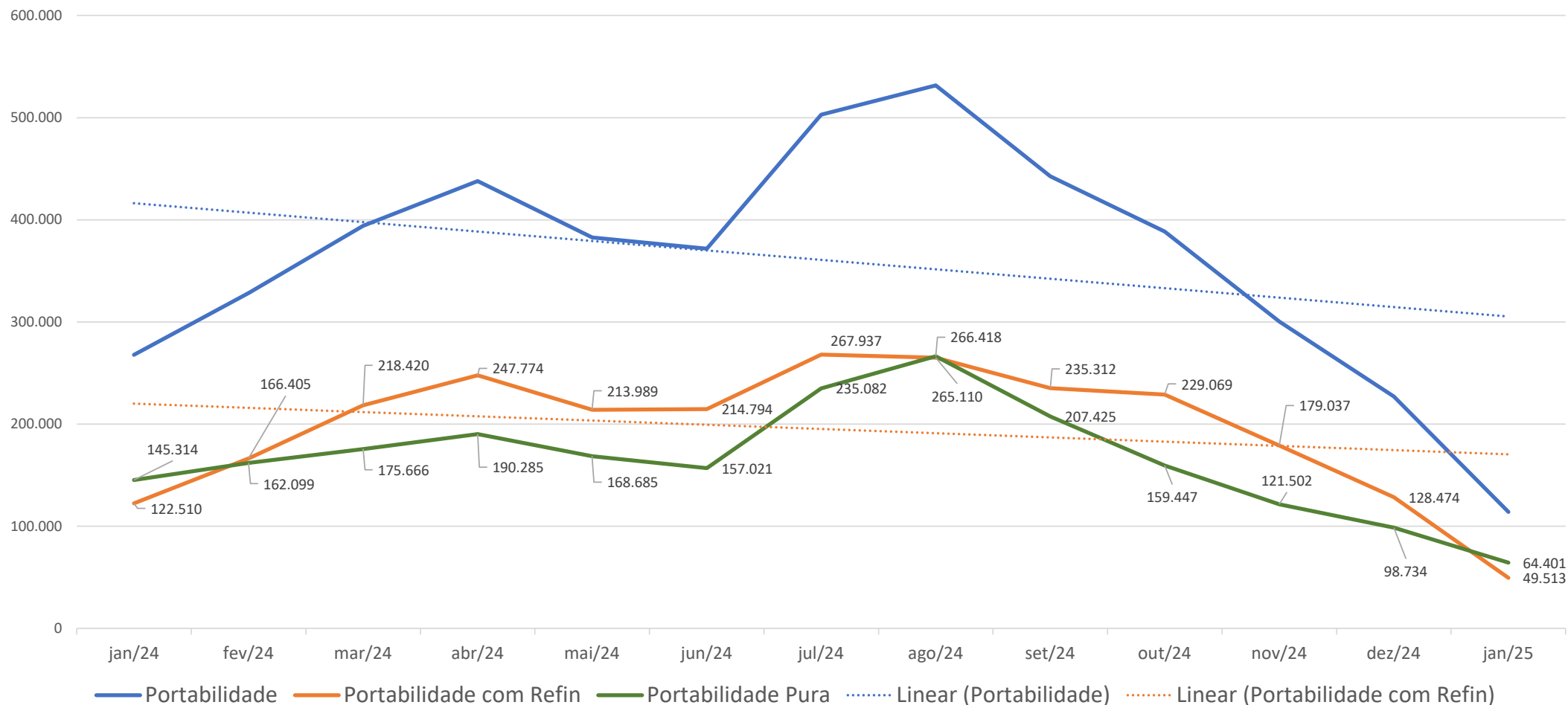

Novas Operações – Empréstimos – Visões de Refinanciamento

(Previdenciário e LOAS)

2024 e 2025

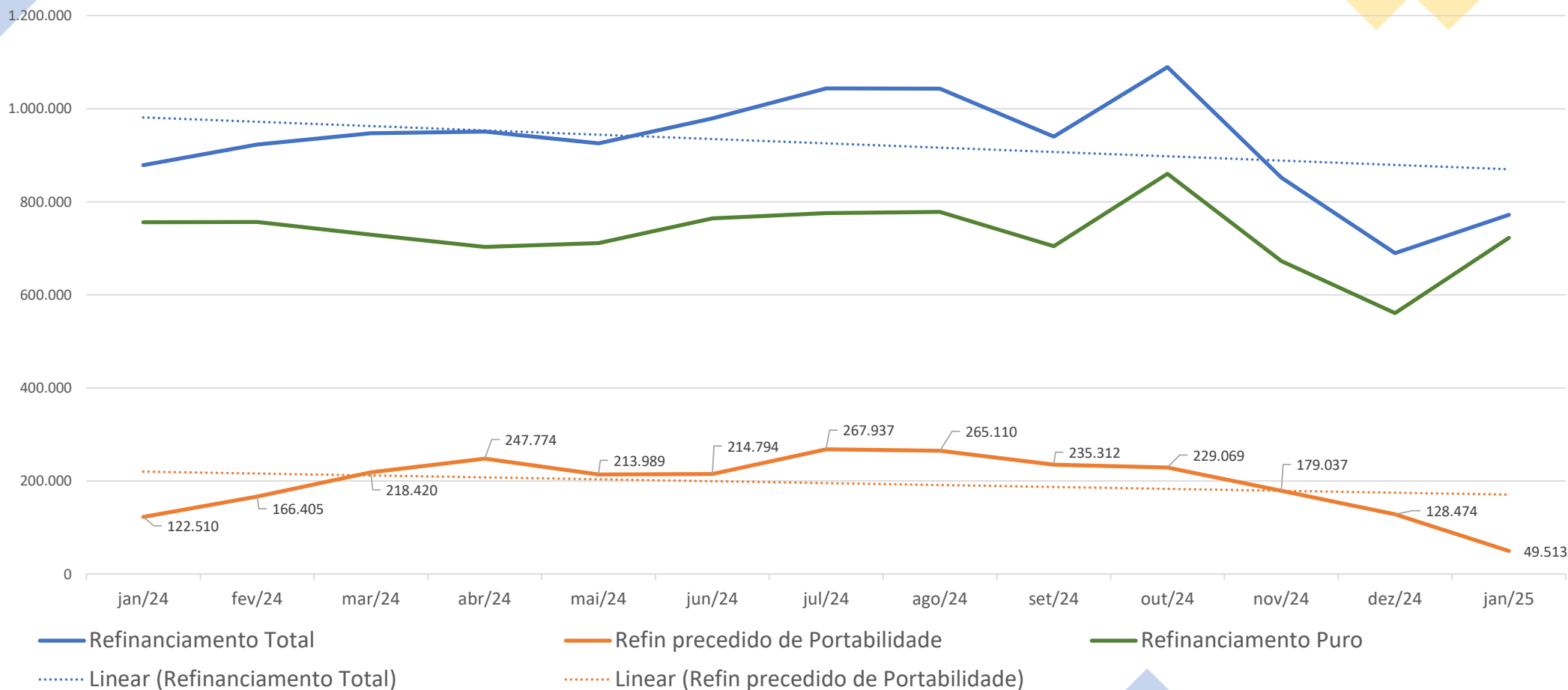

Agradecemos a atenção!



MINISTÉRIO DA
PREVIDÊNCIA SOCIAL

